KDV DAHİL 12000 LİRA

SUPERMEN

SUPER SERİ

CİLT 51

B YAYINLARI

97

Türkiye'de yayın hakkı B YAYINLARI na aittir.
(BİLKA-Bilim Kültür Araştırma, Yayıncılık Ltd.Şti.)

AMA SEN ÖLDÜN!

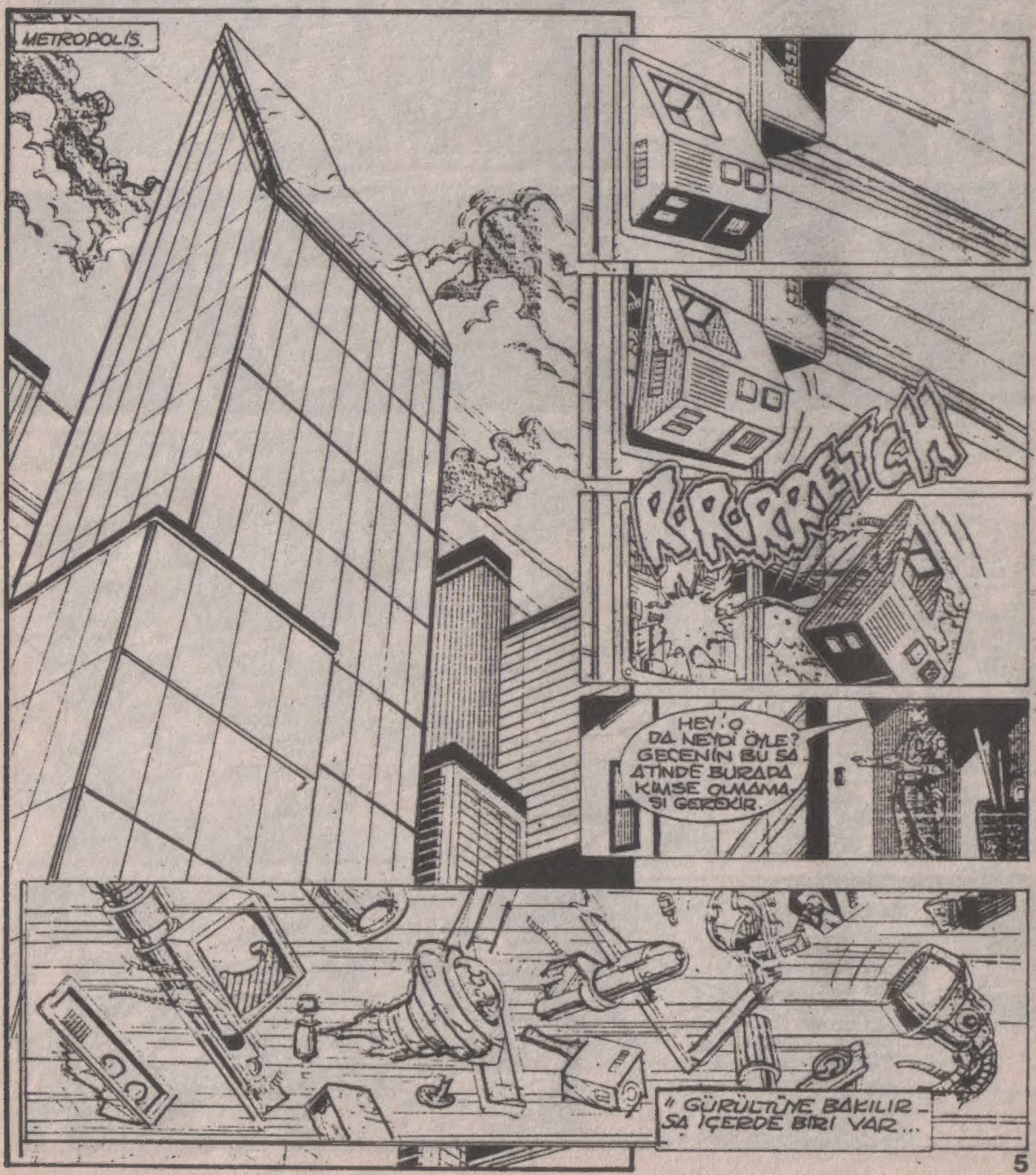

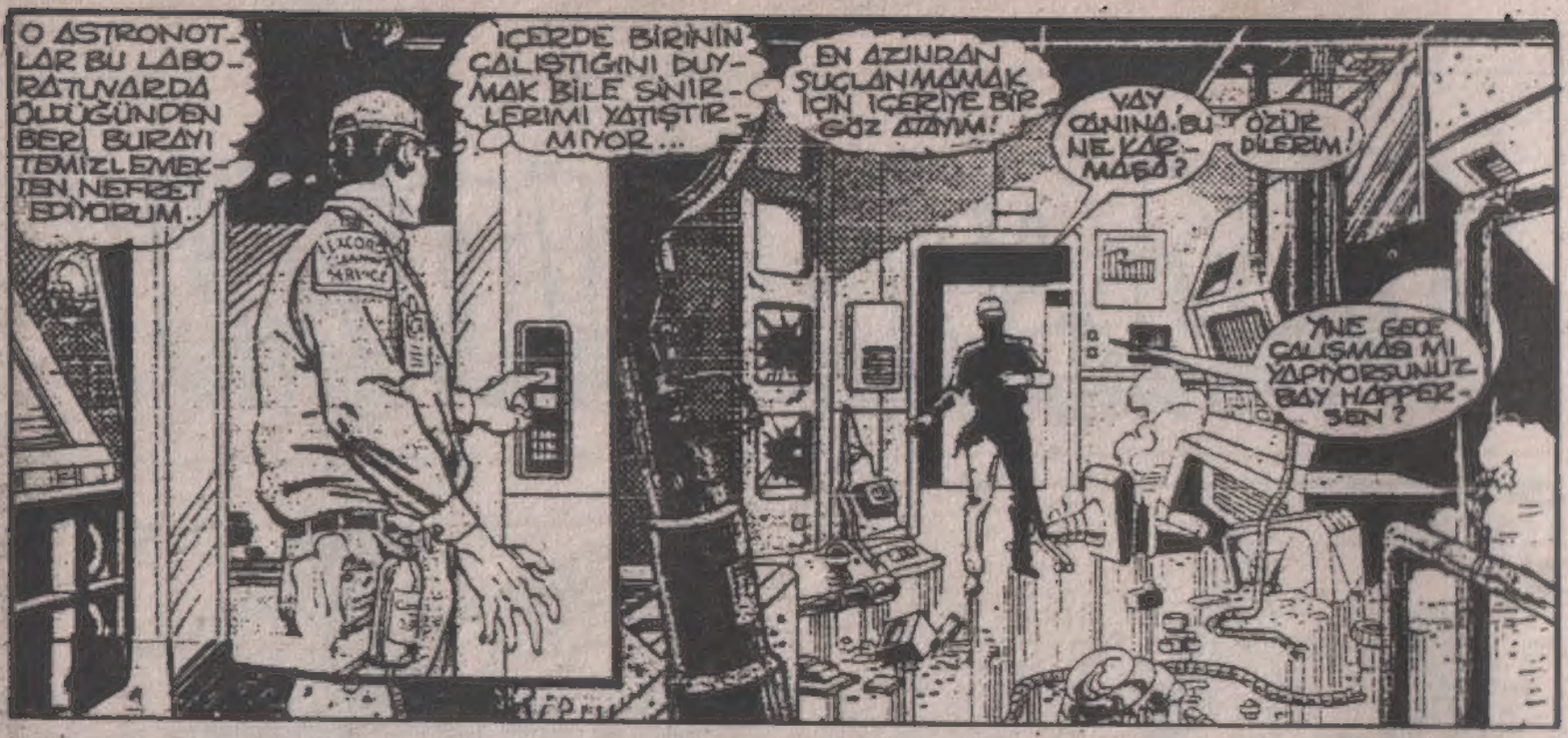
O ASTRONOTLAR BU LABORATUVARDA ÖLDÜĞÜNDEN BERİ BURAYI TEMİZLEMEKTEN NEFRET EDİYORUM..
İÇERDE BİRİNİN ÇALIŞTIĞINI DUYMAK BİLE SİNİRLERİMİ YATIŞTIRMIYOR...
EN AZINDAN SUÇLANMAMAK İÇİN İÇERİYE BİR GÖZ ATAYIM!
YAY CANINA, BU NE KARMAŞA?
ÖZÜR DİLERİM!
YİNE GECE ÇALIŞMASI MI YAPIYORSUNUZ BAY HAPPERSEN?

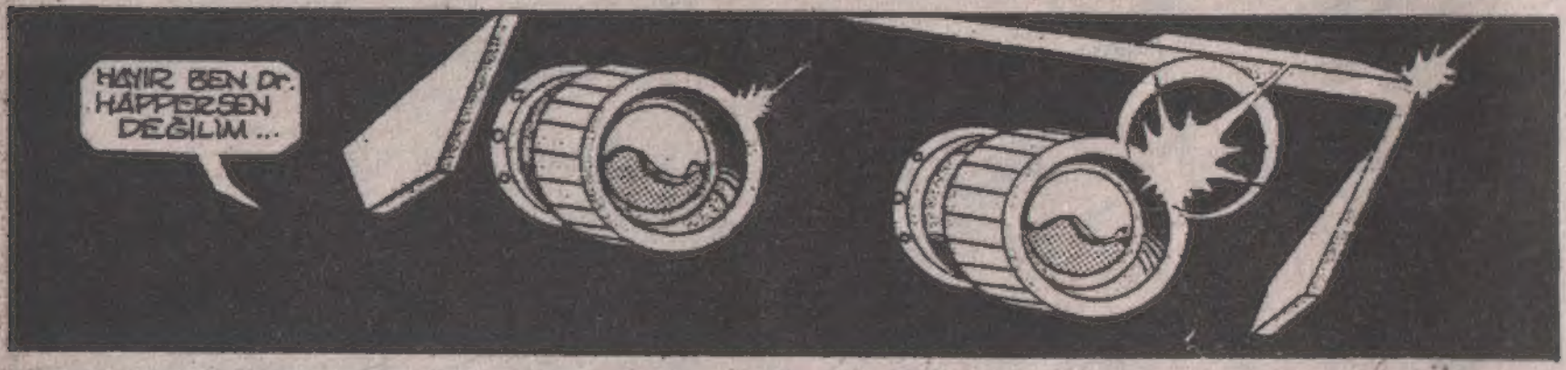
HAYIR BEN Dr. HAPPERSEN DEĞİLİM...

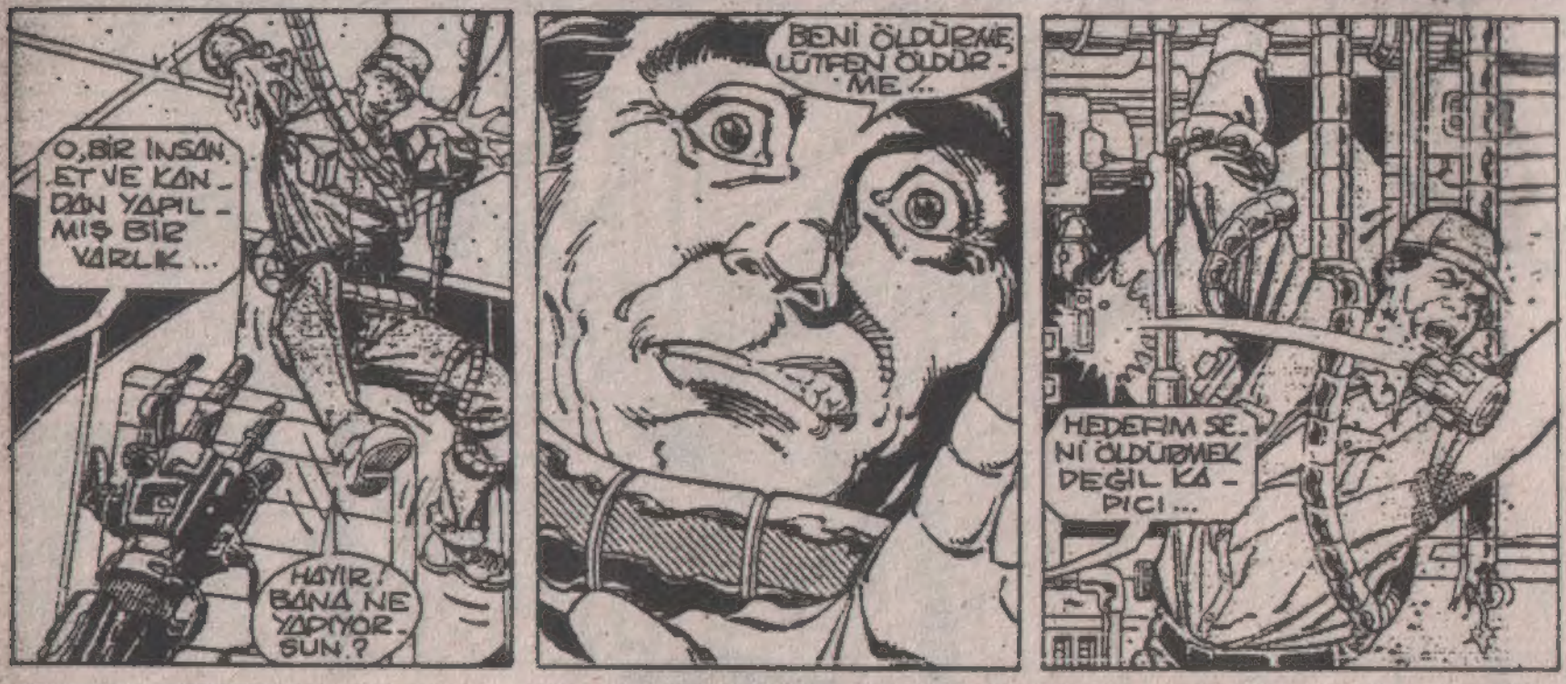
O, BİR İNSAN. ET VE KANDAN YAPILMIŞ BİR VARLIK...
HAYIR! BANA NE YAPIYORSUN?
BENİ ÖLDÜRME, LÜTFEN ÖLDÜRME!..
HEDEFİM SENİ ÖLDÜRMEK DEĞİL KAPICI...

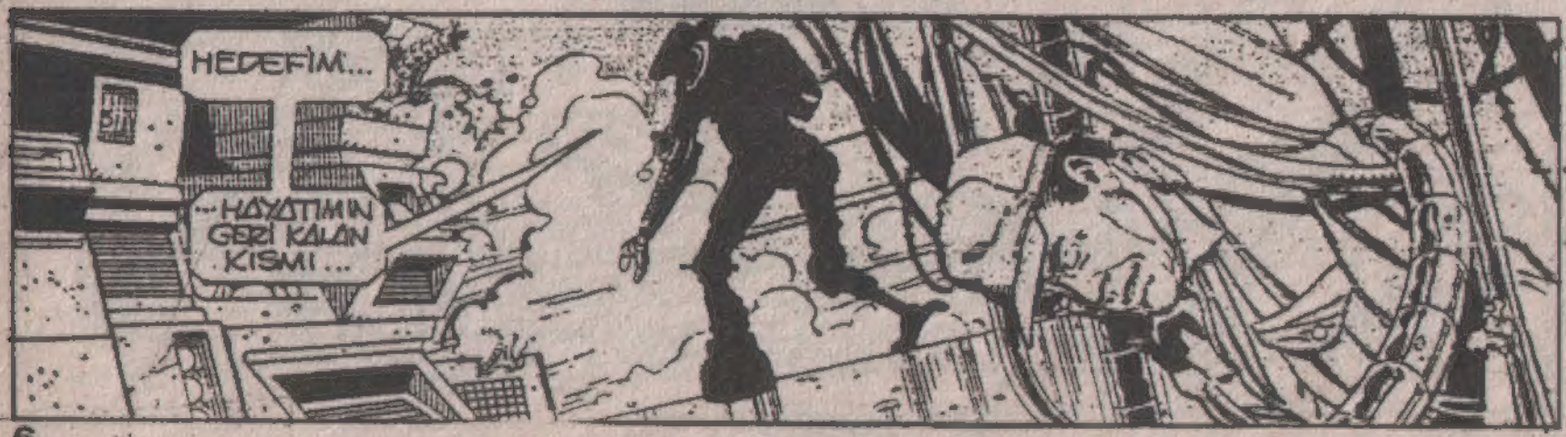
HEDEFİM...
...HAYATIMIN GERİ KALAN KISMI...

SMALLVILLE'NİN BİRKAÇ MİL DIŞINDA...
İŞTE HAYAT BU...
KÜÇÜKKEN BABAMIN ÇİFTLİĞİNDEN GEÇEN BU DEREDE YÜZERKEN NE MUTLUYDUM..
BU İŞ HÂLÂ ZEVKLİ...
O GÜNLER ÇOK GÜZELDİ...
YAZ GÜNLERİNDE KÖPEĞİM RUSTY İLE AĞAÇTAKİ KULÜBEMDE OYNAMAKTAN BAŞKA YAPACAK İŞ YOKTU..
NE YAZIK Kİ HAYAT O KADAR BASİT KALMIYOR.
İNANILMAZ BİR KADINSIN ANNE. SAAT DAHA YEDİ VE SEN ÇAMAŞIRI BİTİRMİŞSİN BİLE...
EVE DÖNMENDEN ÖYLE MUTLUYUM Kİ İŞLERİMİ BİR AN ÖNCE BİTİRİP...
SENİN İLE SOHBET ETMEK İSTİYORUM.
ZAMAN SU GİBİ AKIP GEÇİYOR. O ROKETİN SENİ BİZE GETİRDİĞİ GÜN, SANKİ DÜN GİBİ...
EVET, HAKLISIN...
O KRİPTON ROKETİNİ DÜNYA YÖRÜNGESİNE SOKALI O KADAR ÇOK OLDU Kİ NEREDEYSE UNUTMUŞUM.
AL ŞUNU DA KENDİNİ ÜŞÜTMEDEN KURULAN!
UNUTMA!.. ARKADAŞIN LOİS LEYN'İ ARAYACAKSIN...
HAYDİ! SEN KURULANIRKEN BEN DE ŞU GİYSİNİ İÇERDE KURUTAYIM.
ANNEEE...
KOMŞULARIN ONU İPTE GÖRMESİNİ İSTEMEM...

ONLARA BABAMIN KOSTÜMLÜ BALOYA DAVET EDILDIĞINI SÖYLEYEBILIRSIN!
PRATIK BIR ÇARE... AMA...
BUNU KIMSE YUTMAZ..
HAKLISIN ANNE!
HABER SERVISI, BEN LOIS LEYN.
OO- SELAM KLARK! ARAMANI BEKLIYORDUM.
DINLE! BU AKŞAM SMALLVILLE'YE GELMEM KONUSU...
MERAK ETME! HER ŞEYI AYARLADIM. 317 NO'LU UÇAKLA WICHITA'YA UÇ...
BEN SENI ORADAN ALIRIM...
BURADA ÇOK EĞLENECEKSIN. AILEM SENI TEKRAR GÖRMEK ISTIYOR...
KLARK, BEN DE AILENI GÖRMEYI ISTIYORUM AMA..
ALO...ALO...KLARK...
NE OLDU BÖYLE?
TELEFON KESILDI, BILGISAYARIM BOZULDU...
BURADA NELER OLUYOR...
KLARK... RADYODA ÇOK KÖTÜ ŞEYLER DUYDUM...
GALIBA ÜLKENIN TÜM DOĞU SAHILINDE HABERLEŞME KESILMIŞ...
HIMM... KONUŞMALARIMIZIN KESILMESI BUNDAN...
PLANLARDA DEĞIŞIKLIK OLDU ANNE!..
BIRAK DA ISI SAÇAN BAKIŞIMLA ONU HEMEN KURUTAYIM.

BÜYÜK BİR SORUN OLDUĞUNU SANMIYORUM...
DURUM BÖYLE OLSA BİLE...
BANA EN AZINDAN ÖLÜM ÇEK AĞLARINI TEMİZLEME FIRSATI DOĞDU..

METROPOLİS'İN 90 MİL KUZEYİNDEKİ BİR NASA İZLEME TESİSİNDE...
İNANILIR GİBİ DEĞİL!
...IŞIK, RADYO, TELEVİZYON...
...TELEFON BİLGİSAYAR.
...HİÇBİR ŞEY ÇALIŞMIYOR. DÜNYAYLA İRTİBATIMIZ TÜMÜYLE KESİLDİ...
BİRİLERİ NÜKLEER BOMBA ATMIŞ OLAMAZ DEĞİL Mİ?
ALO! ALO! BENİ DUYAN VAR MI?
SEN NE-DEN SÖZ EDİYORSUN ROBERTS!?
ELEKTROMANYETİK TEORİSİ... BİLİYOR-SUN...
ATMOSFERDE BÜYÜK BİR NÜKLEER PATLAMA OLURSA TÜM ELEKTRONİK HABERLEŞME BOZULUR...
BÖYLE BİR ŞEY OLSA HABER ALIR-DIK...
ŞİMDİ PANİĞİ BIRAKIN DA SEBEBİNİ ARAŞTIRMAYA BAŞLAYIN!
BU İŞTE ELEKTRONİK UZMANIMIZDAN YARDIM ALABİLİRDİK, AMA KOCASININ ÖLÜMÜNDEN BERİ...
"TERRİ HENSHAW BİR APTALDAN FARKSIZ OLDU..."
"ONU SUÇLAYAMAZSIN..."
"UZAY MEKİĞİ KAZASINDAN KURTULDUĞU İÇİN ŞANSLI SAYILIR.

"AMA YANINDA KOCASI VE DİĞER MÜRETTEBATIN ÖLDÜĞÜNÜ GÖRMEK ONU DERİN BİR DEPRASYONA SOKTU..."

"ONUN YAŞADIKLARINA TANIK OLSAM BEN DE FARKLI OLMAZDIM..."

"SADECE BİR RADYASYON DENEYİNİN KONTROLDEN ÇIKMASI YÜZÜNDEN, MEKİK YERE ÇAKILDI...

"BU KAZADAN KURTULSAN BİLE SONUÇ NE OLUR?"

"RADYASYONUN MEKİK-TEKİ HERKESİ DEĞİŞİME UĞRATTIĞINI GÖRÜNCE NE OLURSUN?

ARKADAŞLARINDAN BİRİNİN YÜRÜMEN BİR METAL YIĞININA, DİĞERİNİN GAZDAN OLUŞAN CANLIYA DÖNÜŞMESİNİ-

"...VE KOCANIN GÖZLERİNİN ÖNÜNDE YAVAŞ YAVAŞ YOKOLUŞUNU İZLEMEK. FECİ BİR ŞEY...

TERRİ NEREDEYSE KENDİNİ YİTİRİYORDU..

"EVET AMA KOCASI PARLAK ZEKÂSIYLA ONU ÖLÜMDEN KURTARDI..."

"SONUNDA TERRİ'NİN HAYATINI KURTARMAYA ÇALIŞIRKEN LEXCORP BİNASINDA BİR BİLGİSAYARIN BAŞINDA ÖLDÜ.

"KADINI O DURUMDA SÜPERMEN KURTARDI.. EĞER O OLMASAYDI...

"...DURUMU BU GÜNKÜNDEN DE BETER OLURDU..

TERRİ!

...TERRİ, SANA GERİ GELDİM...

BEN ÖLMEDİM.. YALNIZCA...

...RUHUMU BİLGİSAYARA SOKTUM VE KENDİMİ YENİDEN YARATMANIN YOLUNU BULANA DEK ORADA BEKLEDİM.

BÜYÜK BİR İŞİ KOLAYCA BAŞARDIM...

TERRİ... BENİM...KOCAN HANK...

HAYIR.
ANLIYORUM, GÖRÜNÜŞÜMÜ KABUL ETMEN ZOR OLABİLİR...
...AMA EMİN OL BEN KOCAN HANK'IM..
JİM GARRİSON MEKİK PARÇALARI VE TOPRAKTAN KENDİNE NASIL BİR VÜCUT YAPTIYSA, BEN DE...
...MAKİNA PARÇALARINDAN YAPTIM...

CLİNT...TÜM İLETİŞİM TEKRAR GERİ GELDİ. BİR ENERJİ PATLAMASI OLDU...
ENERJİNİN KAYNAĞINI ARAŞTIR VE GÜVENLİĞİ HEMEN ORAYA GÖNDER.

HAYIR.' HAYIR.' HAYIR...
SESİMİ DİNLE DİKKATİNİ BANA VER...

RAY.' HENSHAW'IN ODASINDAN GELİYOR.
HEMEN İÇERİ GİR...

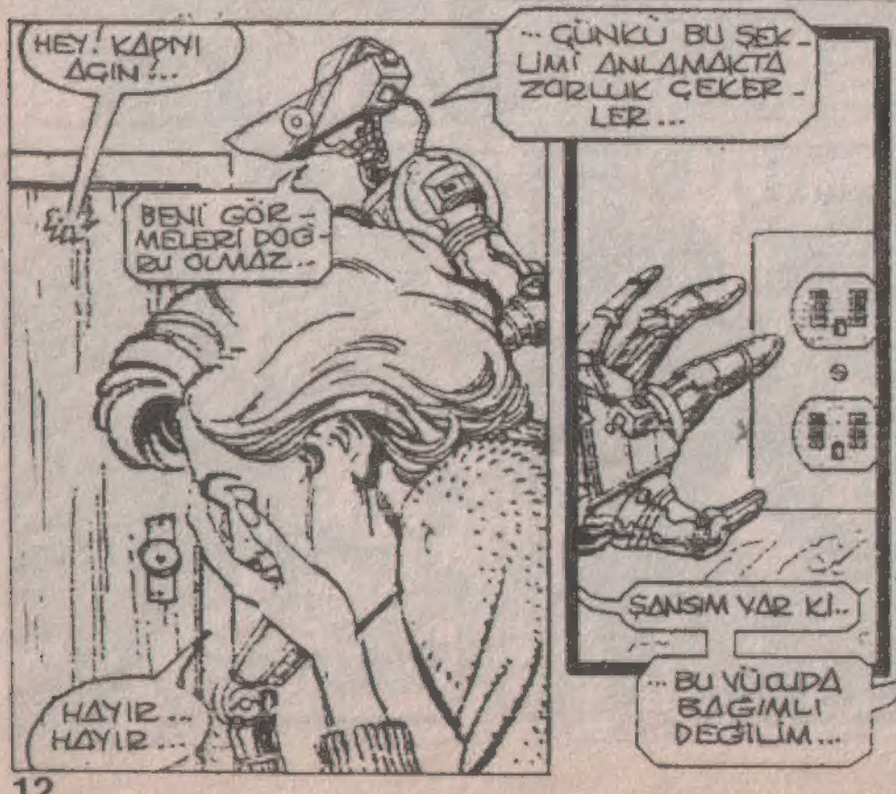
HEY.' KAPIYI AÇIN.'..
...ÇÜNKÜ BU ŞEKİLİMİ ANLAMAKTA ZORLUK ÇEKERLER...
BENİ GÖRMELERİ DOĞRU OLMAZ..
ŞANSIM VAR Kİ..
...BU VÜCUDA BAĞIMLI DEĞİLİM...
HAYIR... HAYIR...

HANK'...

NEREDE-SIN HANK?
END İŞLENME TERRİ... ELEKTRİK DEVRELERİNE VE MEKANİK ALETLERE GİREBİLİYORUM...
DURUM-DAN EMİN OLUP VÜ-CUDUMU TEKRAR YAPINCA GERİ...
-DÖNE-CEĞİM..
SÖZ...
LÜTFEN HANK! BENİ TERKETME, GERİ DÖN...
İÇERDE HER ŞEY YO-LUNDA MI? OH!
DUVARLA KO-NUŞUYOR. ZA-VALLI KADIN SANDIĞIMDAN DA KÖTÜ...
HEMEN DR. DOR-SEY'İ BURAYA GETİRELİM...
AHH! AHH! AHH!
AHH! AHH!..
OOO!
YUKARI! YUKARI!
HEY! BAŞARDIK!
NASIL OLDUYSA BİRAZ YUKARI KALKIP O KÜÇÜCÜK UÇAK-TAN KURTULDUK!
USAIR FORCE
HABERLEŞME BOZULUNCA HİÇ-BİR PİLOT HA-VA KONTRO-LÖRLERİYLE KONUŞAMI-YOR..
ÜFF... NEYSE, BU DEV NAKLİYE UÇA-ĞINI İTİP BU UFAK JETLE ÇARPIŞMA-SINI ÖNLEDİM...
BUNUN İÇİN SÜ-PER NEFESİMİ EPEY HARCAMAM GEREKTİ...
BU OLAY BU-GÜN ÖNLEDİĞİM ÜÇÜNCÜ UÇAK ÇARPIŞMASI...

BUNUN NEDENİNİ İSE HÂLÂ BİLMİYORUM.
BU GARİP BİR DOĞA OLAYININ NETİCESİ Mİ?
YOKSA KÖTÜ BİR ADAMIN ÇILGINCA PLANI MI?
DO NOT ENTER
SEBEP HER NEYSE, İŞLER İYİCE ELDEN ÇIKMADAN DURUMU DÜZELTMELİYİM...
PEKİ İŞE NEREDEN BAŞLAYACAĞIM?
SÜPERMEN NELER OLUYOR BİLİYOR MUSUN?
NEDEN İTİYORSUN?
LOİS, ŞİMDİ OLMAZ...
AMA İNSANLAR PANİK İÇİNDE...
ÜZGÜNÜM LOİS BÖYLE BİR ANDA KONUŞAMAM..
AMA HALKIN BİR AÇIKLAMAYA İHTİYACI VAR...
BUNU AKŞAM YEMEĞİNDE KONUŞURUZ.
SEY! GİTMEM GEREK.
PEKİ.. HEY...
BU İMKÂNSIZ ÇÜNKÜ AKŞAMA SMALLVILLE'DE OLACAĞIM.
...ASUNDA ORADA DA OLAMAM
UMARIM BENİ DUYMUŞTUR. SANIRIM ÇOK ÖNEMLİ BİR İŞİN PEŞİNDE...

NASA.
ENERJİ YİNE BİR SAAT BOYUNCA GİTTİ. GALİBA NEDENİ DOĞRU YERDE ARAMIYORUZ.
BANA GÖRE CEVAP ÇOK YAKINI-MIZDA...
ZATEN HEP BÖYLE SÖYLE-NİR! HEY BAKIN!
KONSOLDAN BİR ŞEY Mİ FIRLADI?
VAY CANINA! ALETLERİMİZ PARÇALANMAYA BAŞLADI...
VE TÜM KOPAN PARÇALAR ŞU KOL-TUĞA GELİYOR.
Thip!
DELİ Mİ OLU-YORUM YOKSA KOLTUKTA MEY-DANA GELEN BİR ŞEY Mİ VAR?
İKİSİ DE — AMA SANI-RIM BUNUN BİLİMSEL BİR AÇIKLAMASI YOK..
SİZİN BİLİMİNİZ SINIRLI DOK-TOR...
BEN İSE SINIR-SİZ BİLİMİN EN-DİSİTİM...
BEN TEKNOLOJİ-NİN YARATTIĞI Gİ-DEREK GELİŞEN BİR VARLIĞIM AMA EN ÖNEMLİSİ...
...BİLİMİN HA-YAL GÜCÜNE SA-HİP OLANIYIM..

PEKALÂ ! SÜPER BAKIŞIMLA BİR ŞEY BULAMADIM ...
-BELKİ SÜPER KULAĞIM BİR ŞEY ORTAYA ÇIKARIR ...
İNSAN KULAĞININ DUYDUĞU SESLER DIŞINDAKİ SESLERİ DUYMAK İÇİN ONLARI ENGELLİYORUM .
...YOKSA SES BOMBARDIMANI BENİ DELİ EDERDİ ...
ŞU ANDA İLETİŞİMİ BOZAN BİR ŞEY OLMALI ..
...BEN DE ONU ARAYACAĞIM ...
BUNU DAHA ÖNCE DENEMEMİŞTİM ..
YAŞASIN ... DUYDUM !
AMA DİK KATIMI TÜPLAR HER FREKANSI DİNLERSEM ...
ŞİMDİYE KADAR DUYMADIĞIM GÜÇLÜ VE GARİP BİR SES VAR ...
PIIK
ŞU TARAFTAN GELİYOR ..

HEMEN ORAYA GİDEYİM...
KORKMAYIN, BAYLAR...
BURAYA KARIM İÇİN GELDİM.
BAŞKA BİR ŞEY DEĞİL.
UUUU...
KARIN MI? SEN KİMİNLE EVLİSİN? MİKRODALGA FIRINI İLE Mİ?
BİZİ TEHDİT ETMİYORSAN, NEDEN ALETLERİMİZİ KIRIP HABERLEŞMEMİZİ BOZDUN?
HABERLEŞMENİZİ BOZMAK MI?
BUNDAN HABERİM YOKTU DURUN.
BU SUPERMEN... KÖTÜ BİR ŞEY VARMIŞ GİBİ HIZLA BURAYA GELİYOR...
HAYRET... HABERLEŞMEYİ BOZAN SİNYAL BU NASA TESİSİNDEN GELİYOR. ŞİMDİ SEBEBİNİ ANLADIM...
SAKLANACAK BİR YER BULUN BEYLER...
BU TENEKE PARÇASININ GÜCÜNÜ BİLMİYORUM.
...AMA ONUN İŞİNİ BİTİRECEĞİM.
S-K-KKK-K
SKTASSH!

DİKKAT ET SÜPERMEN. BU, TEHLİKELİYE BENZİYOR...
ALETLERİMİZİ PARÇALADI AMA KARIŞINI ARADIĞINI SÖYLÜYOR..
KARISINI MI?
GARİP.. AMA BEN İŞLER DAHA KÖTÜYE GİTMEDEN..
BU YARATIĞI PARÇALAYIP HABERLEŞMEYİ BOZBAŞINI ENGELLEYEYİM...
SÜPERMEN... ETRAFA VERDİĞİM ZARAR KAZA IDI...
KENDİME FİZİKSEL BİR ŞEKİL VERMEK İÇİN KULLANDIĞIM YÖNTEM BÜYÜK BİR ENERJİ YAYIYOR..
BU DA HABERLEŞMENİZİ BOZUYOR...
FIP WIP
NE YAZIK Kİ BU ENERJİYİ ÖNLEMEK SÜMDE DEĞİL...
FIP
..AKSİ HALDE VARLIĞIMI SÜRDÜREMEM..
ŞİMDİ GİDECEĞİM. AMA KARIM TERRİ HENSHAW'I..
..GETİRİR SENİZ...
EĞER O SENİN KARINSA, SEN DE...
EVET SÜPERMEN..
BEN SİZİN BİLDİĞİNİZ HANK HENSHAW'IM

HANK!
SENİN ÖLÜ CESEDİNİ HAFTALAR ÖNCE GÖRDÜM.
DEMEK VÜCUDUM KAYBOLURKEN ORADAYDIN
AMA ARKADAŞLARIMIN BAŞKA ŞEKİL ALMALARINI SAĞLAYAN RADYASYON BANA DA AYNI ŞEYİ YAPTI...
YALNIZ DEĞİŞİMİM DAHA ZOR OLDU...
PEKALÂ.. YERDİĞİN SİNYALLER SONA ERİNCE...
--SENİ TERRİ'YE GÖTÜRÜRÜZ. BUNA ÇOK SEVİNİR
HAYIR... O MEKANİK VARLIĞI KADINDAN UZAK TUTMALISIN
KADIN BU YARATIĞA DAHA ÖNCE GÖRDÜ. BELKİ DE HİÇ KURTULAMAYACAĞI BİR ŞOKA GİRDİ..
NE? EMİN MİSİN?
BEN BAYAN TERRİ'NİN RUH DOKTORU YUM. NE SÖYLEDİĞİMİ BİLİYORUM.
TANRIM. DEMEK İŞLERİ DAHA KÖTÜ YAPMIŞIM.
VARLIĞIMLA İNSANLARI TEHLİKEYE ATMAKLA KALMAMIŞ-
-SEVDİĞİM KADINA DA ZARAR VERMİŞİM..
ŞİMDİ SAKİN OL HANK...
İKİNİZE DE YARDIM ETMENİN YOLUNU BULURUZ!
BUNDAN KUŞKULUYUM. TERRİ OLMADAN..
BU DÜNYANIN BENİM GİBİ BİR VARLIĞA VERECEĞİ BİR ŞEY YOK.
BİLGİYE OLAN AÇLIĞIM GEÇMEDİĞİNE GÖRE..
KAİNATIN SIRLARI BENİ BEKLİYOR...
EĞER TERRİ YİLEŞİRSE...
-ONU SEVDİĞİMİ SÖYLEYİN...
H. HANK.

GARİP. PUNLAR TERRİ'NİN ODASIN DAKİ ALETLERİN PARÇASI..
BUNU NEDEN YAPTI ?
GEÇİRDİ - Gİ BUNCA ŞEY DEN SONRA NE DEN YAŞAMAK - TAN CAYDI ?
HER ZAMAN U - MUT YARDIR.
SEN GELMEDEN ÖN - CE BİR ELEKTRİK IŞI - Gİ GÖRDÜK. SANIRIM HENSHAW İDİ..
ANA KONSOLDAN FIRLAYIP BU CIHAZ LARLA KENDİNE BİR VÜCUT YAPTI.
BENZER BİR IŞIĞIN TEK - RAR KONSALA DÖN - DÜĞÜNÜ HEPİMİZ GÖRDÜK..
YANİ ONUN RUHU BİLGİSAYARINIZIN İÇİNDE Mİ DİYORSUN ?
EYET.. AYNEN ÖYLE...
-ZATEN KENDİSİ DE BÖYLE YAŞADI GINI SÖYLEMİŞTİ..
ONU BULURSAM KONUŞABİLİ - RİZ...
HEY! BİRDEN - BİRE HABER - LEŞME GERİ GELDİ...
HENSHAW SİSTEMDEN ÇIK - MIŞ OLMALI...
GÖRDÜĞÜN GİBİ, BİZ BİR RADAR TESİSİN - DEN ÜSTÜNÜZ.
UZAYLILARIN DU - YUP ANLAMASI İÇİN UZAYA SÜREKLİ SİN - YAL GÖNDERİ - YORUZ..
HENSHAW BU SİNYALİ DE BOZDU...
YANİ UZAYDA YOK MU OLDU ?
PEK DEĞİL. ONUN YERİNİ BULDUM, SÜPER MEN !..
AMA DUYUN - CA İNANAMA - YACAKSIN...

BENİ KRİPTON GEZEGENİNDEN DÜNYAYA GETİREN ROKETİ TERKEDİLMİŞ BİR LABORATUARDA BULDUM.
...İÇERDE ÖLÜ BİR BİLİM ADAMI VE BENİM DÜNYAYA GELİŞİMLE İLGİLİ BİLGİLER VARDI.
GALİBA O BİLİM ADAMI YILLAR ÖNCE BENİM KRİPTON'DAN DÜNYAYA GELİŞİMİ İZLEMİŞTİ...
SONRA ROKETİ BABAMIN SAKLADIĞI YERDEN BULUP ÇALDI...
VE İÇERDEKİ KRİPTONİTİ KULLANARAK METALLO'YU YARATTI..
SIRLARIMI GİZLİ TUTMAK İÇİN, TÜM LABORATUARI DÜNYA ÇEVRESİN DE BİR YÖRÜNGEYE YERLEŞTİRDİM.
...TA Kİ BUGÜNE KADAR...
HENSHAW LABORATUARI BULMUŞ...
...LABORATUVARDAN ÇIKARMIŞ...
~SONRA ROKETİ DE BULUP...
KEŞKE UZAY BOŞLUĞUNDA GNUNLA KONUŞMANIN BİR YOLUNU BULABİLSEM HA?..
BU DA NE?
SONRA BİR KEZ GELİP KENDİMLE İLGİLİ BİLGİLERİ YOKETTİM..
...VE ONU AKLIMDAN SİLDİM...
BİR KULAKLIK.. BENİ GETİREN ROKETTE BÖYLE BİR ŞEY YOKTU...
BU HENSHAW'IN DA YAPMAYACAĞI ŞEY YOK.
GÜZEL LAF.
...BUNU YAPTIM ÇÜNKÜ KARIM İYİLEŞİNCE ONA BENİM DURUMUMU ANLATMANI İSTİYORUM...
BU TELEPATİK KULAKLIK KONUŞMAMIZI SAĞLAYACAK.

BU TEKNOLOJİK HARİTAYI NASA'NIN BİLGİSAYARINDA BULUNCA, NİHAYET EVRENİ GEZEBİLECEĞİMİ ANLADIM...
DEMEK ÖYLE... BU SENİN İÇİN YALNIZ BİR HAYAT OLMAZ MI?
BEN EVRENDEKİ TÜM BİLGİLERİ TOPLAMAK İÇİN YALNIZ OLMAYA MAHKÛM EDİLMİŞİM...
PİŞMAN OLACAĞIN BİR KARAR VERMEDEN ÖNCE NEDEN SANA İNSANLIĞINI GERİ VERSİN BİRİNİ ARAMIYORSUN?..
YALNIZLIK BENİM KADERİM. TERRİ'DEN ÖNCE DÜNYA BANA SADECE BİLİM SUNDU...
ŞİMDİ DÜNYADAKİ TÜM BİLGİLERİ ÇALDIM VE SEVDİĞİM TEK KİŞİYE ACI VERDİM...
ARTIK GERİ DÖNÜŞ YOK...
SENİN KRİPTON BOKETİNDEN ALACAĞIM BİRKAÇ DEĞERLİ PARÇA BANA GEREKLİ İTMEYİ SAĞLAYACAK VE BU..
-DÜNYAYA VEDÂM OLACAK...
SENİN GİBİ BEN DE FANİLİKTEN ÜSTÜNÜM...
HAYIR. SENİN KAFANLA DÜŞÜNMÜYORSUN...
İKİNCİ BİR FIRSAT BULMUŞKEN, HAYATTAN VAZ GEÇECEĞİNE İNANAMIYORUM...
İKİNCİ FIRSAT MI?
BENİM ÖNÜMDE ÖMÜR BOYU FIRSAT VAR...
..VE BUNU DEĞERLENDİRECEĞİM.
ONU YAKALA - YIP TEKRAR DÜŞÜNMESİ İÇİN GERİ GÖTÜREYİM...

HENSHAW SON ZAMANLARDA ÇOK BADİRELER ATLATTI.
-- BU YÜZDEN UZAY BOŞLUĞUNDA AMAÇSIZCA YAŞAMANIN ANLAMINI BİLMİYOR.
ONU ŞİMDİ YAKALAYAMAZSAM BİR DAHA ŞANSIM OLMAZ...
-- ÇÜNKÜ DAHA UZAĞA GİDERSEM ÇİGERİM DE DÜNYAYA DÖNECEK HAVA KALMAZ...
HAYIR!
YAKALIYORUM...
ARGHHH!
GEÇMİŞİM YUVU DUMLA BİRLİKTE ÖLDÜ...
BENİM GELECEĞİM YILDIZLARDA...
ONU ARTIK YAKALAYAMAM... YARATTIĞI DARBE GÜÇLÜYDÜ...
BENİ BÖYLE ETKİLEYEN BİR DARBE İÇİN KRİPTON TEKNOLOJİSİNİ KULLANDI?
EĞER ÖYLEYSE ROKETİ KİMSENİN BULAMAYACAĞI BİR YERE GÖTÜRMELİYİM...

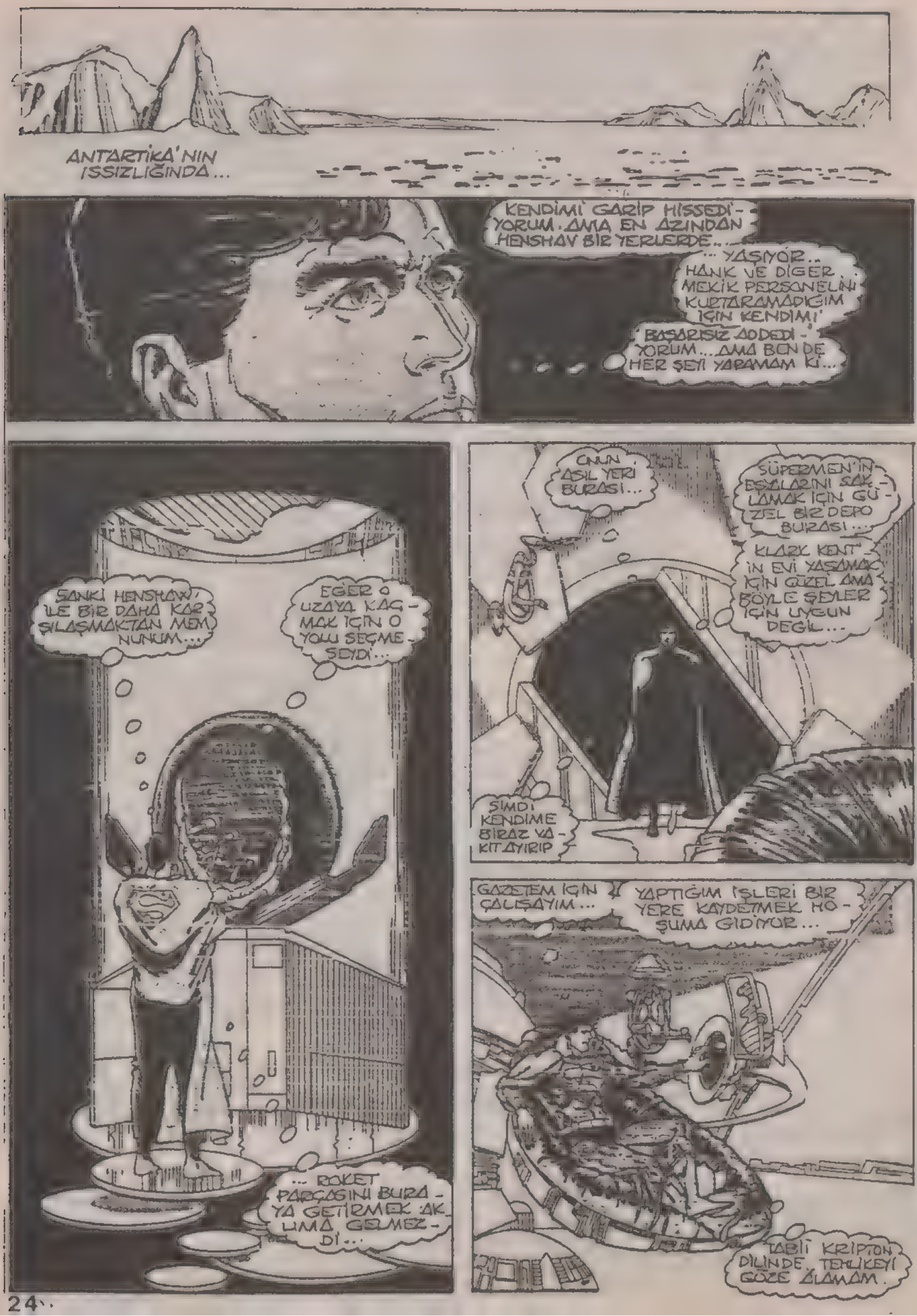
ANTARTİKA'NIN ISSIZLIĞINDA...
KENDİMİ GARİP HİSSEDİYORUM. AMA EN AZINDAN HENSHAW BİR YERLERDE...
... YAŞIYOR.. HANK VE DİĞER MEKİK PERSONELİNİ KURTARAMADIĞIM İÇİN KENDİMİ BAŞARISIZ HİSSEDİYORUM... AMA BEN DE HER ŞEYİ YAPAMAM Kİ...
ONUN ASIL YERİ BURASI...
SÜPERMEN'İN EŞYALARINI SAKLAMAK İÇİN GÜZEL BİR DEPO BURASI...
KLARK KENT'İN EVİ YAŞAMAK İÇİN GÜZEL AMA BÖYLE ŞEYLER İÇİN UYGUN DEĞİL...
ŞİMDİ KENDİME BİRAZ VAKIT AYIRIP
SANKİ HENSHAW İLE BİR DAHA KARŞILAŞMAKTAN MEMNUNUM...
EĞER O UZAYA KAÇMAK İÇİN O YOLU SEÇMESEYDİ...
... ROKET PARÇASINI BURAYA GETİRMEK AKLIMA GELMEZDİ...
GAZETEM İÇİN ÇALIŞAYIM...
YAPTIĞIM İŞLERİ BİR YERE KAYDETMEK HOŞUMA GİDİYOR...
TABİİ KRİPTON DİLİNDE. TEHLİKEYİ GÖZE ALAMAM.

ASLINDA ACELE ETMELİYİM. LOIS YAKINDA METRO POLİS'TEN AYRILACAK...
HAYDİ GELSENE!
YOKSA GEÇ KALACAĞIZ...
OLDUK - ÇAYAKI - ŞIKLI - SIN!
METROPOLİS'İN EN HIZLI GECE KULÜBÜ...
...BLAZES'E GİDECEKSEN.
...ÇOK SIKI GİYİNECEKSİN. BİLİYORUM...
HEY, ÖNÜNE BAKSANA... UFFF!
NE YAPIYORSUN HA? JERRY WHITE...
PARDON O SEN!
KULÜPTE BİR İÇKİ ISMARLARSAN SENİ AFFEDERİM...
OLMAZ JOSE, BİR YERE GİTMEM GEREK... HOŞÇAKAL...
ARABAMLA SENİ BIRAKAYIM MI?
NFE-142
HAYIR, SAĞOL..
O TORBADA DA İÇİ PARA DOLUYMUŞ GİBİ YAPIŞMIŞTI...
ADAMDA BU NE TELAŞ BÖYLE?..
JERRY... İYİ ÇOCUKTUR. AMA ÇOK SİNİRLİYDİ...

BİRİNCİ BÖLÜM SONU

Lütfen ateş etmeyin...

İKİNCİ BÖLÜM

SADECE DÖRT SANDIK M 16 TÜFEĞİ VE CEP HANESİ Mİ?
ANCAK BU KADAR ÇIKARABİLDİM, KELLY. ÜSTE İŞLER GİDEREK ZORLAŞIYOR...
MORRİSON'A GELECEK SEFER DAHA ÇOK GETİRECEĞİMİ SÖYLE... ŞİMDİ GİDİN...
KELLY... MORRİSON... BUNLAR YETERLİ DEĞİL
ONLARI KAÇIRMAMALIYIM, AMA ARABAMA DÖNMEK İÇİN ZAMANIM YOK...
ŞİMDİ NE YAPSAM?
HAYDİ LOİS! BEKLİYORUZ, ATLA!..
YOKSA SENİ ATLATACAK BİRİNİ GÖNDEREYİM Mİ?
HAYIR BABA BUNA GEREK YOK..
HAH! BAŞARDIM..
ACABA KLARK BUNU YAPABİLİR MİYDİ?
KLARK...OH, HAYIR... GALİBA...

?... ONUNLA RANDEVUMA YETİŞEMEYECEĞİM..

NEREDE OLABİLİR?

UÇAĞI KAÇIRMIŞ. DAİLY PLANET'DEKİ DANIŞMA MEMURUNA GÖRE TÜM ÖĞLEDEN SONRA DIŞARDAYMIŞ.

ARKADAŞLARIMIZDAN GÖREN DE YOK. EVİ, AİLESİ VE KIZKARDEŞLERİ DE CEVAP VERMİYOR. ANNEM DE ARAMADIĞINI SÖYLEDİ...

Phone

BELKİ DE BU KADAR UZUN YOLU KATEDİP AKŞAM AKŞAM YEMEĞİNE KATILMASINI İSTEMEM HATAYDI..

BELKİ DE GELMEYE UŞENDİ...

HAYIR..HİÇBİRİ DEĞİL. SANIRIM BİR HABERİN PEŞİNE DÜŞTÜ VE ZAMANI UNUTTU...

SMALLVİLLE'YE DÖNEYİM. FIRSATINI BULUNCA O BENİ ARAR.. TABİİ BAŞI BİR DERDE GİRMEDİYSE..

HAYIR, LOİS YETENEKLİ BİR GAZETECİDİR. BAŞA ÇIKAMAYACAĞI ÇOK AZ ŞEY VARDIR.

AMA DÜNYADAKİ EN TEDBİRLİ İNSAN DA DEĞİLDİR.

KÖTÜ BİR DURUM...

AMA HERHALDE İYİDİR.. YİNE DE EMİN OLUNCAYA KADAR ENDİŞEM GEÇMEYECEK...

BU SÜPERMEN'E GÖRE BİR İŞ...
WICHITA'DAN METROPOLİS'E UZUN BİR MESAFE VARDIR..
... AMA ÇELİK ADAM O KADAR HIZLI UÇAR Kİ GÖZ AÇIP KAPA-YINCAYA KADAR METROPOLİS'E VARIR...

BUGÜN, DAHA ÖNCE BURADAYKEN SÜPERMEN OLARAK LOIS'E AKŞAMYEMEĞİNDEN SÖZETTİM.. AĞZIMDAN KAÇMIŞTI...
UÇAĞI KAÇIRDIĞINI ÖĞRENİNCE, BİR ARA SÜPERMEN'İ KLARK'A TERCİH ETTİĞİNİ SANDIM...
LOİS İÇİN NASIL BÖYLE DÜŞÜNÜRÜM?.. O BÖYLE ŞEY YAPMAZ...
BELKİ DE GAZETEYE UĞRAMIŞTIR. BURAYI ARAMAYALI EPEY OLDU...
HAYIR. MASASI BOŞ... BİR ISI KALINTISI DA GÖRMÜYORUM...
EN AZ ACI SAATTİR O SANDALYEDE KİMSE OTURMAMIŞ...
NEREDEYİN LOIS?

" DUR HELE! NOT DEFTERİNDE BİR YAZI VAR. BİR İSİM VE TELEFON NUMARASI... "
484-2857
HIMM... JAKE MUNSON ADINI HATIRLAMADIM...
AMA ONU BULURSAM LOIS'İN İZİNİ DE BULABİLİRİM.
GARİP... ORADA RAHATSIZ EDİCİ BİR HİS DUYDUM... AMA ŞİMDİ GEÇİYOR...
BLAZE'S
HERHALDE LOIS'İN KAYBOLMASIYLA İLGİLİ BİR DUYGU. ENDİŞE EDECEK BİR ŞEY OLMAMALI...
BLAZE'S
FELÂKETE HOŞGELDİNİZ! ♫

SONUMUZ YAKLAŞIYOR. NE YAPARSAK YARA-UM
HEPİMİZ KAYBOLACAĞIZ... EY EEEY
BURADA KALMAK ZORUNDA MIYIZ?
BEĞENMEDİN Mİ?
MÜZİK GRUBU ÇOK KÖTÜ, SALON ÇOK DUMANLI... AYRICA BURANIN ESKİDEN KİLİSE OLMASI DA BENİ RAHATSIZ EDİYOR.
DİNDAR DEĞİLİM, AMA BURAYA YAPILANLAR ÇOK KÖTÜ... SEN DE BÖYLE DÜŞÜNMÜYOR MUSUN?
HEY, OLSEN!
JERRY...
GELDİĞİNE SEVİNDİM.
BEN DE. SENİ BURADA GÖRECEĞİMİ UMMUYORDUM. BUGÜN GARİP BİR HALİN VARDI
BU İLGİNÇ BİR RASTLANTIYDI SANKİ...
ÇARPIŞTIK DEĞİL Mİ? YETİŞMEM GEREKEN BİR YER VARDI. BU GÜZEL HANIM KİM?
LUCY, LEYN! BU JERRY WHITE!
JERRY. BU KULÜP İÇİN FAZLA ŞIK GİYİNMİŞSİN, ÖYLE DEĞİL Mİ?

EVET AMA; PAT-, RON, PERSONELİNİ BÖYLE GÖRMEK İSTİYOR...
BLAZES'İ NASIL BULDUN?
PEK İYİ DEĞİL.
KÖTÜ BİR ŞEY OLDUY-SA BEN DÜ-ZELTEBİLİ-RİM...
HİÇ SANMAM. GİDELİM JİM...
GİTMEK Mİ? ŞİM-Dİ Mİ?
HI,
BİRAZ DAHA KALSAYDINIZ!..
EVET, LUCE. DA-HA YENİ GEL-DİK...
İYİ, İSTİYOR-SAN SEN KAL.
...AMA BENDEN DE AYNI ŞEYİ İSTEME...
HEY!
LUCY DUR! ARABAN BURA DA DEĞİL. SENİ GÖTÜREYİM Mİ?
ZAHMET ETME, BEN YÜRÜ-RÜM...
BIRAK GİTSİN! EĞLENMEK İSTE-MİYORSA BU ONUN KAYBI...
HEM BURADA BİR ÇOK FISTIK VAR, ANLADIN MI?
EVET AMA...
GEL JERRY! SANA NASIL EĞLENECEĞİ-Nİ GÖSTERE-YİM...
ŞEY... PE-KALA...
HER ERKEĞİN...

"..EĞLENMEYE İHTİYACI VARDIR..."
BİP BİP
JAKE MUNSON MU?
BİLMEK İSTEYEN KİM?
ADIM KLARK KENT. LOİS LEYN'İ ARIYORUM...
NEREDE, BİLİYOR MUSUN?
SÖYLE ÇANUŞ! LOİS LEYN NEREDE?
ULP-P-PEKALÂ AMA BURADA KONUŞAMAM.
HAYIR. FİKRİM YOK...
NEDEN GAZETEYE İLAN VERMİYORSUN?
YERİNİ BİLDİĞİNDEN EMİNİM.
DEFOL!

"... DIŞARI ÇIKALIM..."
PEKALÂ. KONUŞ!
ŞŞST... YAVAŞ!
NERDE OLDUĞUNU BİLMİYORUM. AMA SENİN ADINI DUYDUM. AYNI GAZETEDE ÇALIŞIYORSUNUZ...
O YÜZDEN BULDU - BU HABERİ SANA ANLATSAM HERHALDE KIZMAZ.
BAK, BU AKŞAM LOİS'LE BULUŞACAK TIK. AMA ORTAYA ÇIKMADI. SU HABER DEDİĞİN DE NE?
OLAY ŞÖYLE: BİRKAÇ AYDIR ÜSTEN BİR SÜRÜ MALZEME ÇALINDI. TÜFEKTEN HELİKOPTER PARÇALARINA KADAR...
YETKİLİLER OLAYI GİZLİ TUTMAK İSTEDİ, AMA BEN LEVAZIMDAYIM VE ÇOK ŞEY DUYDUM. BU BİLGİLERİ O BAYANA AKTARIYORDUM...
ONU EN SON BU SABAH GÖRDÜM, BANA MALZEMENİN 100 NO'LU KARAYOLUNDAKİ KAMYON PARKINDA AKTARILDIĞINI SANDIĞINI SÖYLEDİ...
BİLDİĞİM BU KADAR.
GERÇEĞİ SÖYLESEN İYİ EDERSİN ÇAVUŞ..
BAK KENT, BEN ONU VE AİLESİNİ UZUN SÜREDİR TANIRIM. ONA BİR ŞEY OLMASINI İSTEMEM...
KENT!

"NEREYE GİTTİ BU ADAM?"

100 NO'LU KARAYOLUNDA BİR SÜRÜ KAMYON PARKI VAR...

TRUCKER HEAVEN

HEPSİNİ KONTROL ETMEK SAATLER ALIR, AMA TEK ÇAREM BU... DUR HELE..

BU LUCY LEYN'İN ARABASI.. LOİS ARABASI TAMİRDE OLDUĞUNDA HEP ONU ÖDÜNÇ ALIR. ŞANSIM YAVER GİDİYOR SANIRIM

HEAVEN

YAĞIŞLAR NEDENİYLE TOPRAK TUMUŞAK. AYAK İZLERİ ARABADAN BAŞLAYIP BU YAMACA GELİYOR..

...VE BURADA BİTİYOR. GÖRÜNÜŞE GÖRE İZLERİN SAHİBİ...

...BURADAN ATLAMIŞ...

LOİS!..

"YİNE BAŞINI HANGİ DERDE SOKTUN ?"
NEREYE GİDİYOR BU ? MİNİBÜS ÜÇ MİL ÖNCE ANA YOL - DAN AYRILDI. AĞAÇ - LARDAN AYI BİLE GÖRMÜYORUM.
YUTTUĞUM TOZDAN DA SİNÜZİTİM AZDI.
HAPŞUU!
DURUYO - RUZ YOKSA BENİ DUYDU - LAR MI ?
SANMIYO - RUM. O DA NE ? BU ŞE - YE BENZİ - YOR...
İNANILIR GİBİ DEĞİL.
BU GEÇİT BİR OTO - YOL KADAR GENİŞ VE KİLOMETRELERCE UZUN SANIRIM.
BU İKİZ BAŞI - MINE TÜR DER - DE SOKTUM...
OHH... TANRIM...
AÇILAN BİR GARAJ KA - PISINA...

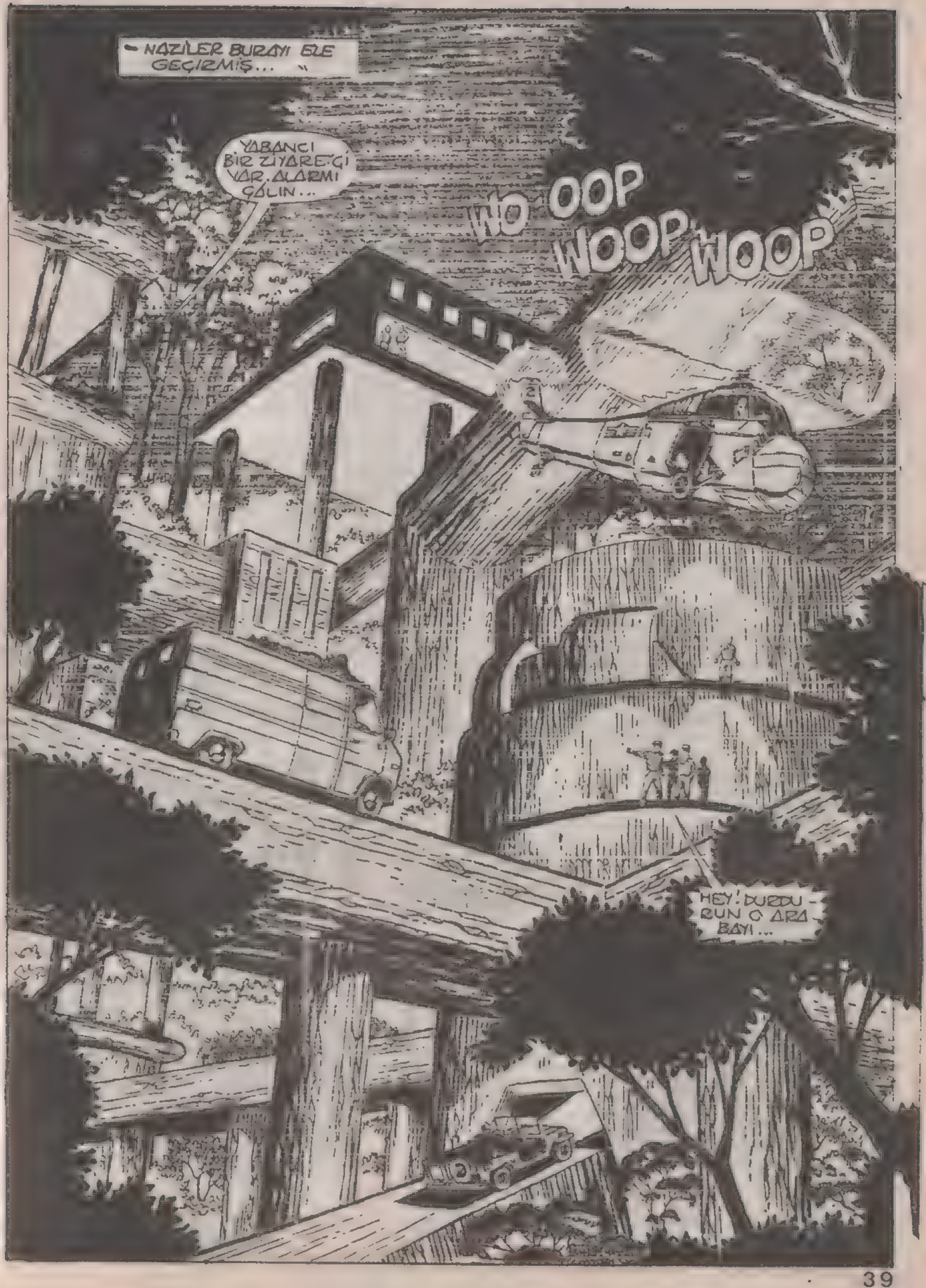
NAZİLER BURAYI ELE GEÇİRMİŞ...
YABANCI BİR ZİYARETÇİ VAR. ALARMI ÇALIN...
WOOP WOOP WOOP
HEY! DURDU-RUN O ARA BAYI...

HIZLI DÜĞÜN LOIS...
ATEŞ ETMEYİN!
LÜTFEN ATEŞ ETMEYİN!.. BENİM AMACIM...OW..
TOPUĞUM. TOPUĞUM...
HAYDİ GEL... AYAKTA DURABİLİR MİSİN?
HEM DE NASIL..
AH..!
ŞİMDİ ÇOK DİKKATLİ OLMALIYIM...
KL 192
ORADA NELER OLUYOR?
ŞU KALTAK AYAĞIMI KIRDI...
UZAĞA GİDEMEZ
SEN ÖYLE SAN.. BU KURŞUNLAR SİZİ TAKİPTEN CAYDIRIR...

... BEN DE BU ARADA SAKLANACAK BİR DELİK BULURUM..
BURADA KİMSE YOK. UMARIM ŞANSIM İYİ GİDER...
O NE? SESLER GELİYOR.
STOKUMUZ NEREDEYSE TAMAMLANDI. ARTIK BİZİ KİMSE DURDURAMAZ.
OYLE Mİ?
OLDUĞUNUZ YERDE KALIN!
BAYAN LEYN DEĞİL Mİ?
EVET, BAŞKA HANGİ BASIN MENSUBU GELDİĞİNİ SILAHININ PARILTISI İLE İLAN EDER?
GÖRDÜĞÜNÜZ GİBİ SİZİ İYİ TANIYORUM. GELİN KONUŞMALIYIZ...
"LOIS TEDBİRİ ELDEN BIRAKACAK KIZ DEĞİLDİR..."

BÜYÜK BİR İŞE BULAŞMIŞ OLMALI. ŞİMDİYE KADAR BULDUĞUM ŞEYLER ONUN BİR ARACIN ÜSTÜNE ATLADIĞINI GÖSTERİYOR..
ORADAN BAŞLAYAN TEKERLEK İZLERİ BU EK YOLA KADAR GELİYOR...
NE YAZIK Kİ AKŞAM SERİNLİĞİ BAŞLADI. BULMAK İSTEDİĞİM ARACIN YAYDIĞI ISI İZİ DAĞILMAK ÜZERE...
NEYSE Kİ BU YOLDA FAZLA TRAFİK YOK... AKSİ HALDE ARACI HİÇ BULAMAZDIM...
İŞTE BU OLMALI. ÜSTÜNDEKİ ISI İZİ DE LOIS'İNKİ..
" HIMM.. BU LASTİK İZLERİ PARK YERİNDE GÖRDÜKLERİMLE AYNI. AMA NEDEN BU ESKİ BOZUK YOLA GİRMİŞLER?
BU YOL ÜZERİNDE KİLOMETRELERCE HİÇBİR ŞEY YOKTUR...
" BAYAN LEYN... "

BURASI AGAÇLARDAN YAPILMIŞ GERÇEK BİR KENTTİR. SAĞLADIĞI DOĞAL KAMUFLAJ SAYESİNDE ORDUM İÇİN İYİ BİR GARNİZON OLDU.. BURADA KENDİMİZİ BÜYÜK MÜCADELEYE HAZIRLIYORUZ.
ÖYLE Mİ BAY MORRİSON ? BU KADAR İLGİNÇ BİR KENTİ KURABİLEN BİR İNSAN NİÇİN SİLÂHLARI ÇALMAK ZORUNDA KALIYOR ?
BURAYI BİZ KURMADIK...
BİR ASKERİMİZ TESADÜFEN BULDU.. BURAYI YAPANLARI VE NEDEN TERKETTİKLERİNİ BEN DE BİLMİYORUM.
NEW YORK YAKININDA DA BÖYLE BİR YER OLDUĞUNA DAİR İŞARETLER VAR. AMA BUNU KANITLAMAMIZ GEREK...
HER NEYSE BURASI ARTIK BİZİM. BURADA YAPTIKLARIMIZI VE PLÂNINI NASIL GERÇEKLEŞTİRDİĞİMİZİ KEŞKE BABAM DA YAŞAYIP GÖRSEYDİ.
O İLERİ GÖRÜŞLÜYDÜ BAYAN LEYN. SOĞUK SAVAŞIN SONA ERMESİNİN BİR DÜZMECE OLDUĞUNU ÖNCEDEN FARKETTİ. DÜŞMANIN SON SALDIRISINA HAZIR OLMAMIZ GEREKTİĞİNİ DÜŞÜNÜRDÜ..
KURDUĞUM ORDU ONUN HAYALİYDİ. BU HAYAL İÇİN YAŞADI VE ÖLDÜ...
BANA JOHN MORRİSON'U ANLATMANIZ GEREKMEZ...
... BİR KEZ O VE ÖZEL ORDUSUYLA KARŞILAŞTIM. PEK HOŞUMA GİTMEDİ.
BABAM BÜYÜK VE DİSİPLİN SAHİBİ BİR İNSANDI. SEN BUNU ANLAYAMAZSIN.
LEYN BİR AN DÜŞÜNDÜ
HAYIR! HAYIR! SANA KAÇ KEZ GÖSTERMEM GEREK LOİS ? BUNU HAKETMEK İÇİN NE YAPTIM?..
OĞLUM ANLARDI...
YANILIYORSUN! SENİ ANLIYORUM...

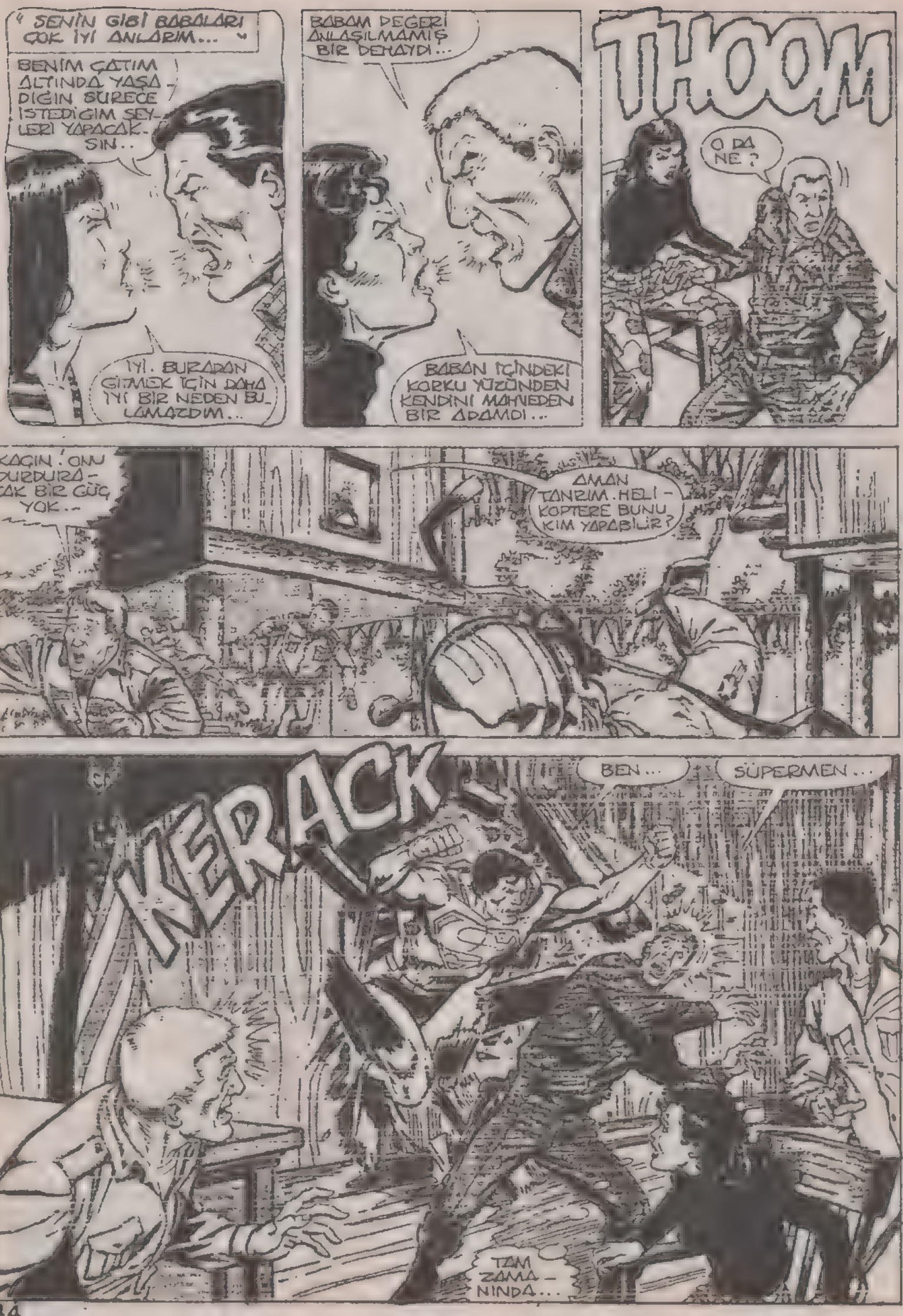
" SENİN GİBİ BABALARI ÇOK İYİ ANLARIM..."
BENİM ÇATIM ALTINDA YAŞADIĞIN SÜRECE İSTEDİĞİM SEYLERİ YAPACAKSIN..
İYİ. BURADAN GİTMEK İÇİN DAHA İYİ BİR NEDEN BULAMAZDIM..
BABAM DEĞERİ ANLAŞILMAMIŞ BİR DEHAYDI...
BABAN İÇİNDEKİ KORKU YÜZÜNDEN KENDİNİ MAHVEDEN BİR ADAMDI...
THOOM
O DA NE?
KAÇIN! ONU DURDURACAK BİR GÜÇ YOK..
AMAN TANRIM. HELİKOPTERE BUNU KİM YAPABİLİR?
KERACK
BEN...
SÜPERMEN...
TAM ZAMANINDA...

AHHGHH!
DUR! TESLİM OL YOKSA ATEŞ EDERİM...
BUNA GEREK YOK...
...ANLAMI DA YOK...
WHUMP
GERİ ÇEKİL YOKSA YAKARIM...
BUNU MU ARADIN?
İYİ İŞ BECERİYORSUN LOIS..!
SENİN SAYENDE...
BENİ NASIL BULDUN BİLMİYORUM AMA BU ADAMDAN ARTIK ZARAR GELMEZ. DEVAM ET...

" ONUN ADAMLARINI SANA BIRAKIYORUM... "
TESİSTE BİR SÜRÜ ALARM ÇALMAYA BAŞLAR VE ASKERLER KENTİ TERKETMEK İÇİN TELAŞLA KOŞAR. AMA NEREYE GİDERLERSE GİTSİNLER...
-SÜPERMEN ORADADIR...
TEKER TEKER TÜM KAÇIŞ YOLLARI KESİLİR...
BU ÖZEL ORDUNUN TECRÜBELİ ASKERLERİ ORDUDAN AYRILMIŞ OLAN YA DA ÜCRETLİ ASKERLERDİR. YAKALANMAMAK İÇİN UMUTSUZCA DİRENİRLER...
-AMA SİLAHLARI ONA KARŞI İSE YARAMAZ...
BİRKAÇ DAKİKA İÇİNDE HER ŞEY BİTER...

AZ SONRA VERİLEN TELSİZ MESAJINA CEVAP GELİR..

DİKKAT DİKKAT! BEN 127.Cİ HAVA İNDİRME BİRLİĞİNDEN BİN-BAŞI MATTHEWS!

AŞAĞI İN BİNBAŞI...

SÜPERMEN KALAMADIĞI İÇİN ÜZÜNTÜLERİNİ İLETMEMİ İSTEDİ. BÜYÜK BİR EĞLENCE KAÇIRDINIZ.

BU SERSERİLERİ TESLİM ALIR MISINIZ?

SABAH..

NE DEMEK ÇOK GİZLİ?

ORDURAN CEPHANE ÇALANLARI ORTAYA ÇIKARMAK İÇİN HAYATIMI TEHLİKEYE ATTIM. BANA ORDU İZİN VERMEDİĞİ İÇİN HABERİMİN YAYINLANAMAYACAĞINI SÖYLEME!

ÖYLE DEĞİL LOİS...

SENİN ÇALIŞMAN SAYESİNDE, ORDU ARTIK HIRSIZLIKLARI İNKAR ETMİYOR. ANCAK COL BOGART BU İŞİN BİR GÜVENLİK MESELESİ OLDUĞUNU SÖYLÜYOR..

GÜVENLİK Mİ?

DOĞRU BAYAN LEYN! O ORMAN KENTİ BELLİ BİR PROJENİN UZANTISI. BU YÜZDEN SIR OLARAK SAKLANMASI GEREK...(*)

(*) BU PROJE CADMUS PROJESİDİR...

O HIRSIZLIKLARI YAZMAKTA SERBESTSİN.. TABİİ ORMAN KENTTEN SÖZETMEMEK VE ORAYA AİT FOTOĞRAFLARI BASMAMAK KAYDIYLA..

HABER BU HALİYLE PEK KOSUMA GİTMEDİ LOİS!

...AMA YİNE DE HİÇ YOKTAN İYİDİR...

ASLINDA, ORDU SİZE BORÇLU BAYAN LEYN...

ÖNEMİ YOK ALBAY...

BU MACERANIN SONU

İKİ RUHLU KADIN

SONUNDA İKİSİNİN DE HESABINI GÖRMÜŞTÜ.
POLİS GELDİ!.. İÇLERİNE DOĞMUŞ OLMALI...
BENİM İŞİM BİTTİ!
WEEEOWEEEOWEEEOWEEE

DUR DİKEN! BİLDİKLERİNİ ANLAT!..
ONU DURDURAMAZSIN...
BOŞUNA UĞRAŞMA!..

GÖREVİNİ TAMAMLAYAN DİKEN, SESSİZCE TERKEDİLMİŞ BİR ELBİSE MAĞAZASINA GİREREK ÜSTÜNÜ DEĞİŞTİ. SONRA UYKUDA GEZEN BİRİ GİBİ GİZLİ BİR GEÇİTTEN DİĞER ŞAHSİYETİNİN SAHİP OLDUĞU APARTMANA SÜZÜLDÜ...
KOSTÜM

PENCEREDEN SÜZÜLEN IŞIKLAR ROSE'Yİ UYANDIRDI...
GECELER BOYUNCA HEP AYNI KORKUNÇ RÜYAYI GÖRÜYORUM...
NEDEN PEŞİMİ BIRAKMIYORLAR. HUZURLU UYUYAMAYACAK MIYIM.

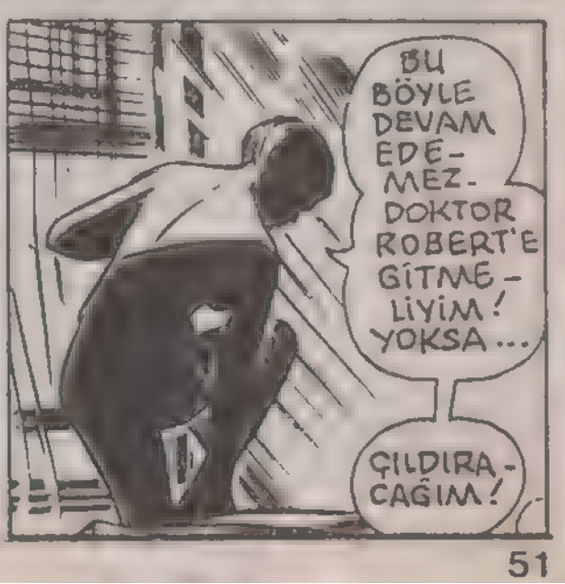
BU BÖYLE DEVAM EDEMEZ. DOKTOR ROBERT'E GİTMELİYİM! YOKSA...
ÇILDIRACAĞIM!

AZ SONRA DOKTORUN MUAYENEHANESİNDE.

BÜTÜN HATIRLAYABİLDİĞİM BU, DOKTOR. İÇİMDE BÜYÜK BİR NEFRETLE SOKAKLARDA KOŞUYORUM...

NEYİM VAR DERSİNİZ ACABA?..

SAKİN OL ROSE. KORKACAK BİR ŞEY YOK...

SANKİ UYURKEN KÖTÜ RUHLARIN ELİNDE GİBİYİM. NE OLUR, BANA YARDIM EDİN...

İNAN ROSE, BEN DE BUNA ÇALIŞIYORUM...

SENİ BİRAZ UYUTAYIM MI?

DOKTOR YAVAŞÇA, TATLI BİR SESLE UYUTTU ROSE'Yİ...

ŞİMDİ SIRA, ONUN İÇİNDEKİ ŞEYTANI ÇIKARTMAĞA GELMİŞTİ...

DÜN GECE YAKALADIKLARIM KATİLDİ. TIPKI BABAMI ÖLDÜRENLER GİBİ... BUNU HAK ETMİŞLERDİ, DOKTOR.

TAHMİN ETTİĞİM GİBİ. RÜYA DEĞİLMİŞ.

İNTİKAMCI!.. DİKENMİŞ İÇİNDEKİ ŞEYTAN...

O YILAN, NEFRETİYLE GÜLÜMÜ MAHVEDİYOR!.. BİLİYORUM.

"BABASI DEDEKTİF PİL FOREST, 100'LER ÖRGÜTÜ TARAFINDAN ÖLDÜRÜLDÜĞÜNDENBERİ RUHU AZAP İÇİNDEYDİ, ROSE FOREST'İN."

OLAMAZ! BABAM ÖLMÜŞ OLAMAZ!

"DAHA SONRA İÇİNDEN GELEN BİR KUVVET, ONU, BABASININ MEZARI BAŞINDA YEMİN VERMEĞE İTTİ..."

İNTİKAMINI ALACAĞIM BABA!

SENİ ÖLDÜRENLERİ YOK EDENE KADAR UĞRAŞACAĞIM!.

"ROSE ŞİDDETTEN HOŞLANMAYAN BİR KIZDI, AMA İKİNCİ KİŞİLİĞİ ONA HİÇ BENZEMİYORDU..."

"ROSE UYUDUĞU ZAMAN TAMAMİYLE ZIDDI OLAN BİRİ ÇIKIVERİYORDU ORTAYA."

"VE 100'LER ÖRGÜTÜNÜN ORTADAN KALKMASI İÇİN ELİNDEN GELENİ YAPIYORDU..."

SONUNDA BANA GELDİ...

TEDAVİ SIRASINDA BEKLEMEDİĞİM BİR ŞEY OLDU... HASTAMA...

...ONA AŞIK OLDUM!

EĞER DİKEN OLMASAYDI, BİRLİKTE GÜZEL BİR GELECEĞİMİZ OLURDU.

AMA ŞU İCADIM YARARLI OLURSA DİKEN, BİZİ RAHATSIZ EDEMEZ.

SONRA DOKTOR HASTASINI UYANDIRDI.

ROSE! BU KOLYEYİ BOYNUNDAN HİÇ ÇIKARMA. KABUSLARINA SON VEREBİLİR...

HER ŞEYİ DENEMEYE HAZIRIM, DOKTOR...

BENİM DE...

EĞER O KOLYEDEKİ ULTRASONİK AKIMLAR, PLANLADIĞIM GİBİ ÇALIŞIRSA ROSE'NİN DİKEN KİŞİLİĞİ YOK OLUR...

O ZAMAN ONA SEVGİMİ AÇIKLARIM.

SORUNLARIMIZ BİTER.

NE YAZIK Kİ SORUNLAR YENİ BAŞLIYOR, DOKTOR...

BU ARADA SÜPERMEN İŞ BAŞINDAYDI...
DÜNKÜ DEPREMDE ÜLKELER ARASI TELEFON BAĞLANTILARI KOPMUŞ.
BÜTÜN YÜK HABERLEŞME UYDULARINA BİNECEK...
GÖZ ŞUALARIMLA BU TELLERİ YENİDEN BİRBİRLERİNE BAĞLAYABİLİRİM...
KAZADAN ÖNCEKİ HALLERİNE DÖNER.
BİRAZ SONRA...
O KADAR TELİ KARIŞTIRMADAN BAĞLAMAK KOLAY DEĞİLMİŞ. NEYSE BİTTİ...
ARTIK EVE DÖNEBİLİRİM.
BİRKAÇ SANİYE İÇİNDE SÜPERMEN, ATLANTİĞİ GERİLERDE BIRAKMIŞTI...
AŞAĞIDA AŞİNA GÖKDELENLER GÖRÜNMEĞE BAŞLAMIŞTI...
SÜPERMEN, ÇALIŞTIĞI ODANIN İÇİNE SÜPER HIZIYLE GİRDİ...
NERDEYSE GEÇ KALIYORDUM.
GÜLEGÜLE SÜPERMEN.
HOŞGELDİN KLARK KENT.

BAŞIM ÇATLAYACAKMIŞ GİBİ AĞRIYOR. GÖZLERİMİ FAZLA YORDUM ANLAŞILAN...
ÖZÜR DİLERİM CİMİ... DIŞARI ÇIKIP BİRAZ HAVA ALMAK İSTİYORUM...
YERİME BAKAR MISIN?
TABİİ KLARK. UMARIM İYİ GELİR.
NE GARİP... OYSA DAHA YENİ GELMİŞTİ...
10
CİMİ OMUZ SİLKELİYEREK MASASINA OTURURKEN...
BANA NE OLUYOR, ANLAYAMIYORUM...
SÜPERMEN İŞİMİ ETKİLEMEMELİ.
GALAXY COMMUNICATIONS
SÜPERMEN'LE KLARK KENT'İN AYNI İNSAN OLDUĞUNU HİÇ KİMSE BİLMİYOR...
EEEEEEK!
ONE?
AMAN TANRIM!
KAMYONUN FRENLERİ BOŞALMIŞ!
O KÜÇÜK KIZ DA OYUNUNA ÖYLESİNE DALMIŞ Kİ...
LÜTFEN BAYIM... YARDIM EDİN...
BİR ŞEYLER YAPMALISINIZ...
DETOUR
KLARK BİR AN DURAKLADI...

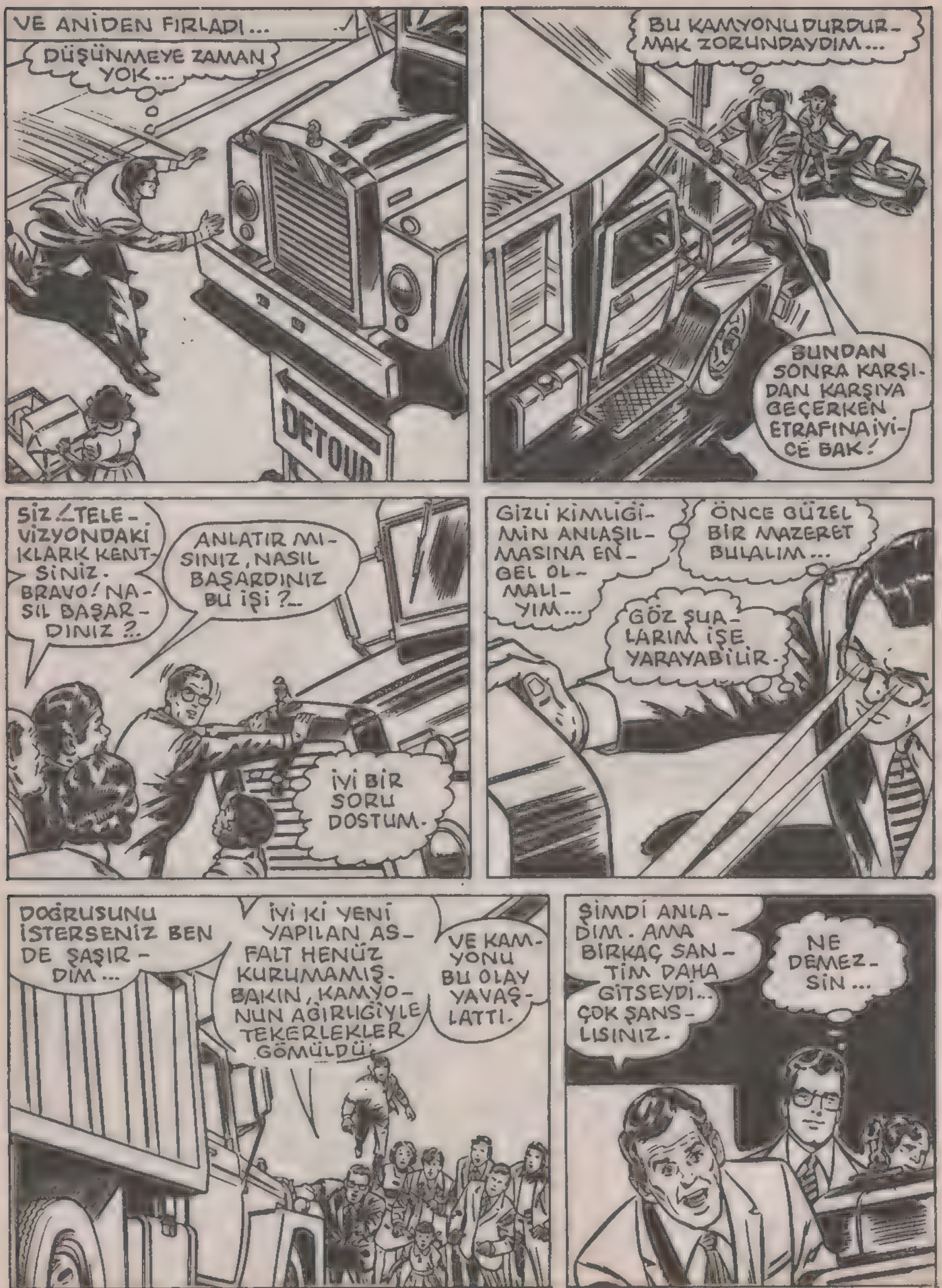
VE ANİDEN FIRLADI...
DÜŞÜNMEYE ZAMAN YOK...
DETOUR
BU KAMYONU DURDURMAK ZORUNDAYDIM...
BUNDAN SONRA KARŞIDAN KARŞIYA GEÇERKEN ETRAFINA İYİCE BAK!
SİZ TELEVİZYONDAKİ KLARK KENTSİNİZ. BRAVO! NASIL BAŞARDINIZ?..
ANLATIR MISINIZ, NASIL BAŞARDINIZ BU İŞİ?..
İYİ BİR SORU DOSTUM.
GİZLİ KİMLİĞİMİN ANLAŞILMASINA ENGEL OLMALIYIM...
ÖNCE GÜZEL BİR MAZERET BULALIM...
GÖZ ŞUALARIM İŞE YARAYABİLİR.
DOĞRUSUNU İSTERSENİZ BEN DE ŞAŞIRDIM...
İYİ Kİ YENİ YAPILAN ASFALT HENÜZ KURUMAMIŞ. BAKIN, KAMYONUN AĞIRLIĞİYLE TEKERLEKLER GÖMÜLDÜ.
VE KAMYONU BU OLAY YAVAŞLATTI.
ŞİMDİ ANLADIM. AMA BİRKAÇ SANTİM DAHA GİTSEYDİ... ÇOK ŞANSLISINIZ.
NE DEMEZSİN...

SONUNDA KLARK KENT, HALKIN ARASINDAN AYRILMAYI BAŞARDI...

KİMSE BİR ŞEY ANLAMADAN ŞU GİYSİLERİ ÇIKARTAYIM ÜSTÜMDEN...

SÜPER İŞLER BU ELBİSEYLE YAPILIR...

İŞE GİDERİKEN ALGILADIĞIM O ZAYIF PARAZİT, HALÂ PEŞİMDE BULUNUYOR.

PARAZİTİN GELDİĞİ YERİ BULMAM ÇOK İYİ OLACAK...

SÜPERMEN, ŞİMŞEĞİ UTANDIRACAK BİR HIZLA BÜTÜN ŞEHRİ DOLAŞTI.

ESRARENGİZ İŞARETİN NEREDEN VERİLDİĞİNİ ARAŞTIRIYORDU...

SÜPER DUYULARI İLE SONUNDA SESİN GELDİĞİ YERİ BULMUŞTU...

SANIRIM BULDUM. PARAZİT SESİ İYİCE ÇOĞALDI...

BİRAZ SONRA...

İŞTE! SES O GARİP KOLYEDEN GELİYOR.

BU KADIN ROSE FOREST!

KİM O?

SÜPERMEN! NE İŞİN VAR BURDA?

KORKUTTUYSAM ÖZÜR DİLERİM. KOLYENİ ÖDÜNÇ ALABİLİR MİYİM ROSE?
KOLYEMİ Mİ? NEDEN?
ANLATMASI ZOR. AMA BANA GÜVENMENİ İSTİYORUM.
DOKTORUM, ONU ASLA ÇIKARMAMAMI SÖYLEDİ
AMA SÜPERMENE HER ZAMAN İNANIRIM BEN...
TEŞEKKÜRLER ROSE. GERİ GETİRECEĞİM ONU
SÜPERMEN ÇIKARKEN ARKASINDAKİ DEĞİŞİMİN FARKINDA DEĞİLDİ...
O TATLI BAKIŞLAR GİTMİŞTİ...
BİR SÜRE SONRA...
BUNU YOKETMEDEN ROSE'NİN DOKTORU İLE GÖRÜŞEYİM...
BAKALIM AMACI NEYMİŞ?
CHOOM!
OH!
AMAN TANRIM!
KOCA SU DEPOSU, SÜPERMENİN ÜSTÜNE DOĞRU DÜŞÜYORDU...
SÜPERMEN, KAÇACAK ZAMAN BULAMAMIŞTI...
UUUHH!
SKWA-WHOOT!!

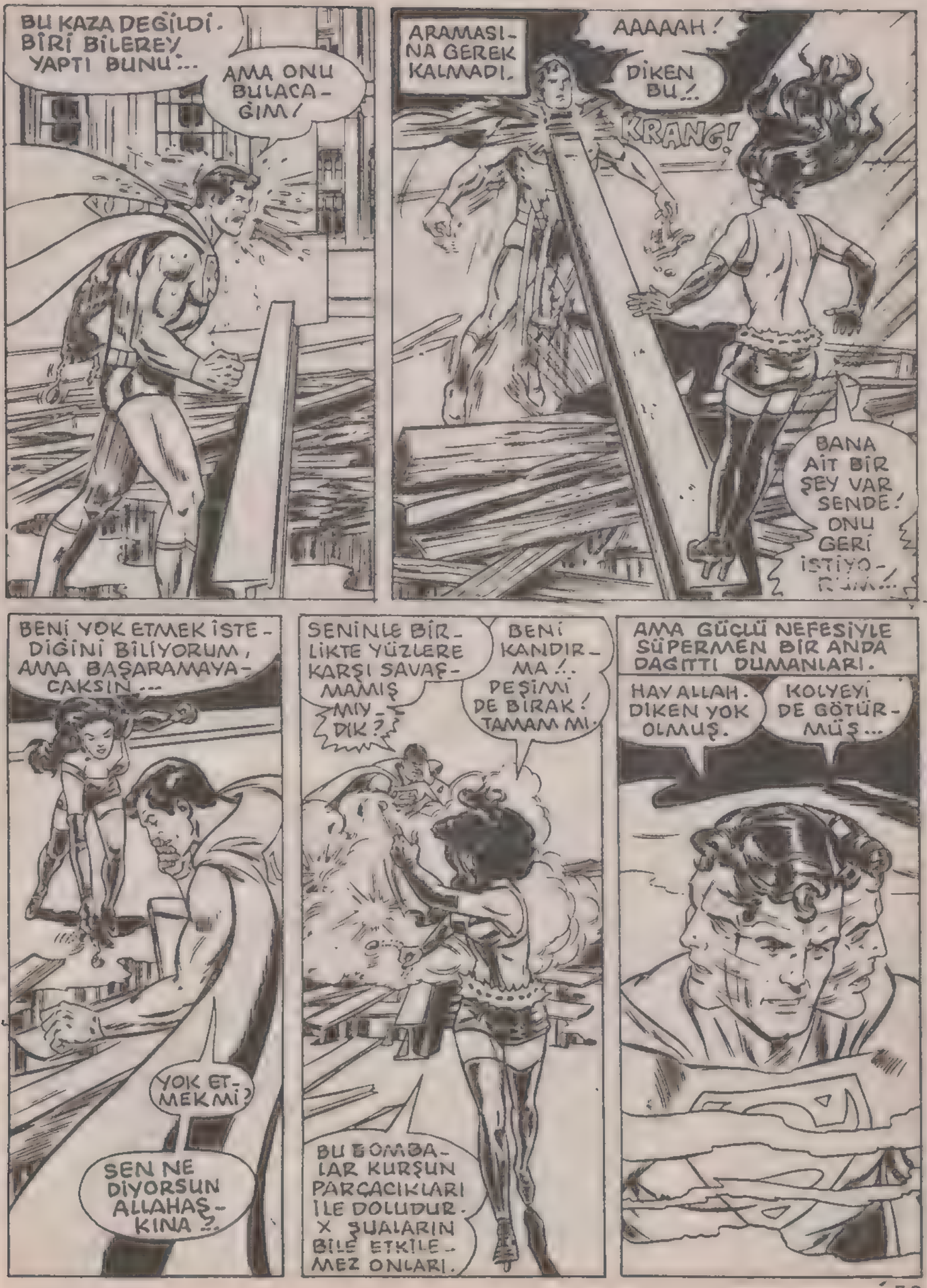
BU KAZA DEĞİLDİ. BİRİ BİLEREY YAPTI BUNU...
AMA ONU BULACAĞIM!
ARAMASINA GEREK KALMADI.
AAAAAH!
DİKEN BU..!
KRANG!
BANA AİT BİR ŞEY VAR SENDE! ONU GERİ İSTİYORUM...!
BENİ YOK ETMEK İSTEDİĞİNİ BİLİYORUM, AMA BAŞARAMAYACAKSIN...
YOK ETMEK Mİ?
SEN NE DİYORSUN ALLAHAŞKINA?..
SENİNLE BİRLİKTE YÜZLERE KARŞI SAVAŞMAMIŞ MIYDIK?
BENİ KANDIRMA!.. PEŞİMİ DE BIRAK! TAMAM MI.
BU BOMBALAR KURŞUN PARÇACIKLARI İLE DOLUDUR. X IŞINLARIN BİLE ETKİLEMEZ ONLARI.
AMA GÜÇLÜ NEFESİYLE SÜPERMEN BİR ANDA DAĞITTI DUMANLARI.
HAY ALLAH. DİKEN YOK OLMUŞ.
KOLYEYİ DE GÖTÜRMÜŞ...

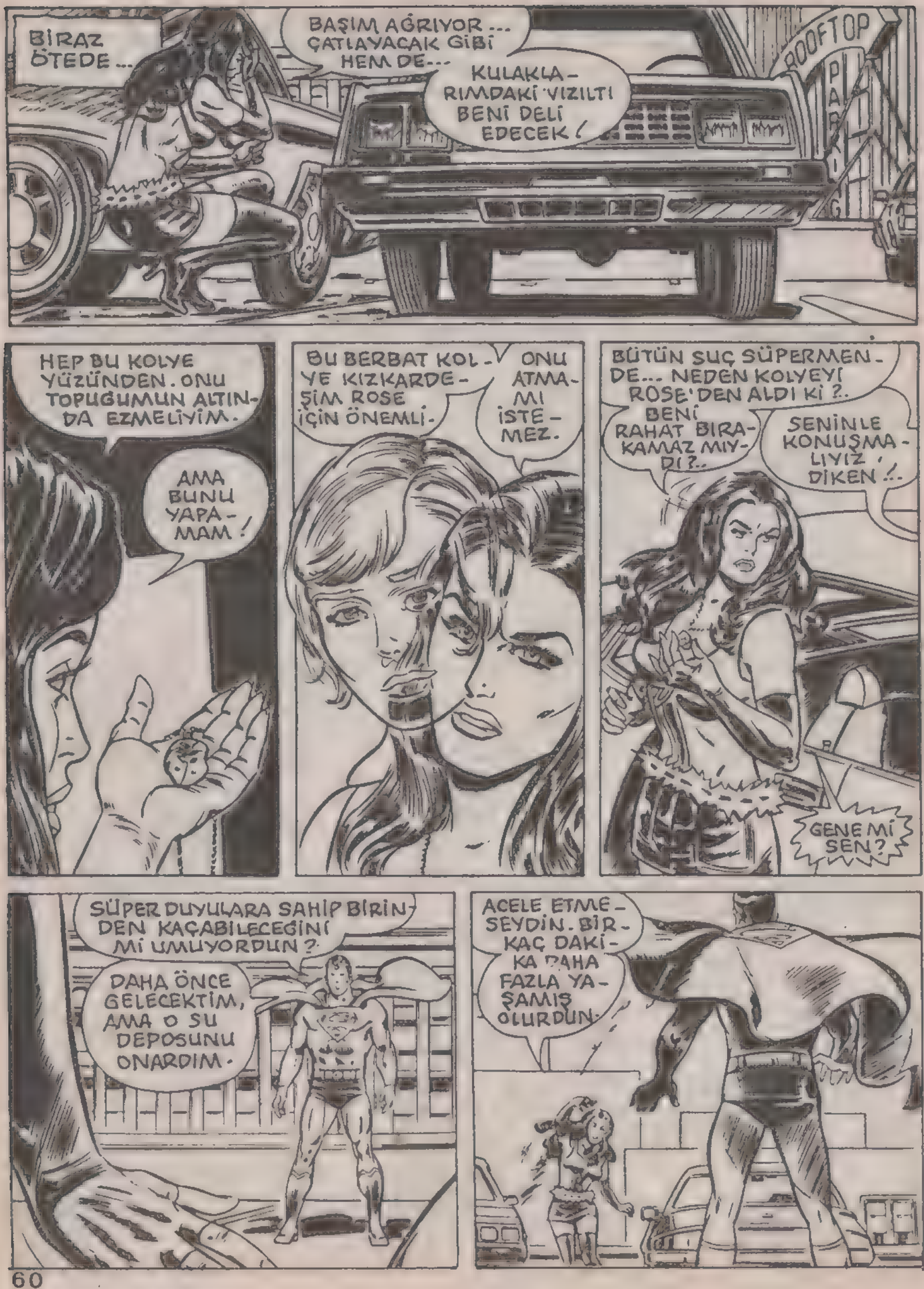
BİRAZ ÖTEDE...
BAŞIM AĞRIYOR... ÇATLAYACAK GİBİ HEM DE...
KULAKLARIMDAKİ VIZILTI BENİ DELİ EDECEK!
ROOFTOP PARKING
HEP BU KOLYE YÜZÜNDEN. ONU TOPUĞUMUN ALTINDA EZMELİYİM.
AMA BUNU YAPAMAM!
BU BERBAT KOLYE KIZKARDEŞİM ROSE İÇİN ÖNEMLİ.
ONU ATMAMI İSTEMEZ.
BÜTÜN SUÇ SÜPERMEN'DE... NEDEN KOLYEYİ ROSE'DEN ALDI Kİ?.
BENİ RAHAT BIRAKAMAZ MIYDI?..
SENİNLE KONUŞMALIYIZ, DİKEN!..
GENE Mİ SEN?
SÜPER DUYULARA SAHİP BİRİNDEN KAÇABİLECEĞİNİ Mİ UMUYORDUN?
DAHA ÖNCE GELECEKTİM, AMA O SU DEPOSUNU ONARDIM.
ACELE ETMESEYDİN. BİR KAÇ DAKİKA DAHA FAZLA YAŞAMIŞ OLURDUN.

BOŞUNA UĞRAŞIYORSUN KIZIM.
SPAK!
SPAK!
SPAK!
SENİN BOMBALARIN BANA VIZGELİR.
BANA YAPTIKLARINI GETİRECEĞİM BURNUNDAN. YEMİN EDİYORUM!
AMAN TANRIM! İYİCE SAPITTI.
KENDİNE GEL DİKEN! İNDİR PENÇELERİNİ!
BANA BİR ŞEY OLMAZ, AMA SENİN ELİN ACIR...
BIRAK BENİ!
BIRAK!
ÖNCE SAKİNLEŞ DE ŞU İŞİ KONUŞALIM.
HONK! HONK! HONK!
HAY ALLAH! TAM SIRASI!
HAYDİ DÜK! KAÇALIM BURDAN!
BIRAK BENİ DEDİM SANA!
SOKAK SERSERİLERİ!.. BELEDİYE OTOBÜSLERİNDEKİ YOLCULARI SOYAN ÇETE BUNLAR!
HAFTALARDIR ONLARI YAKALAMAK İÇİN FIRSAT KOLLUYORDUM

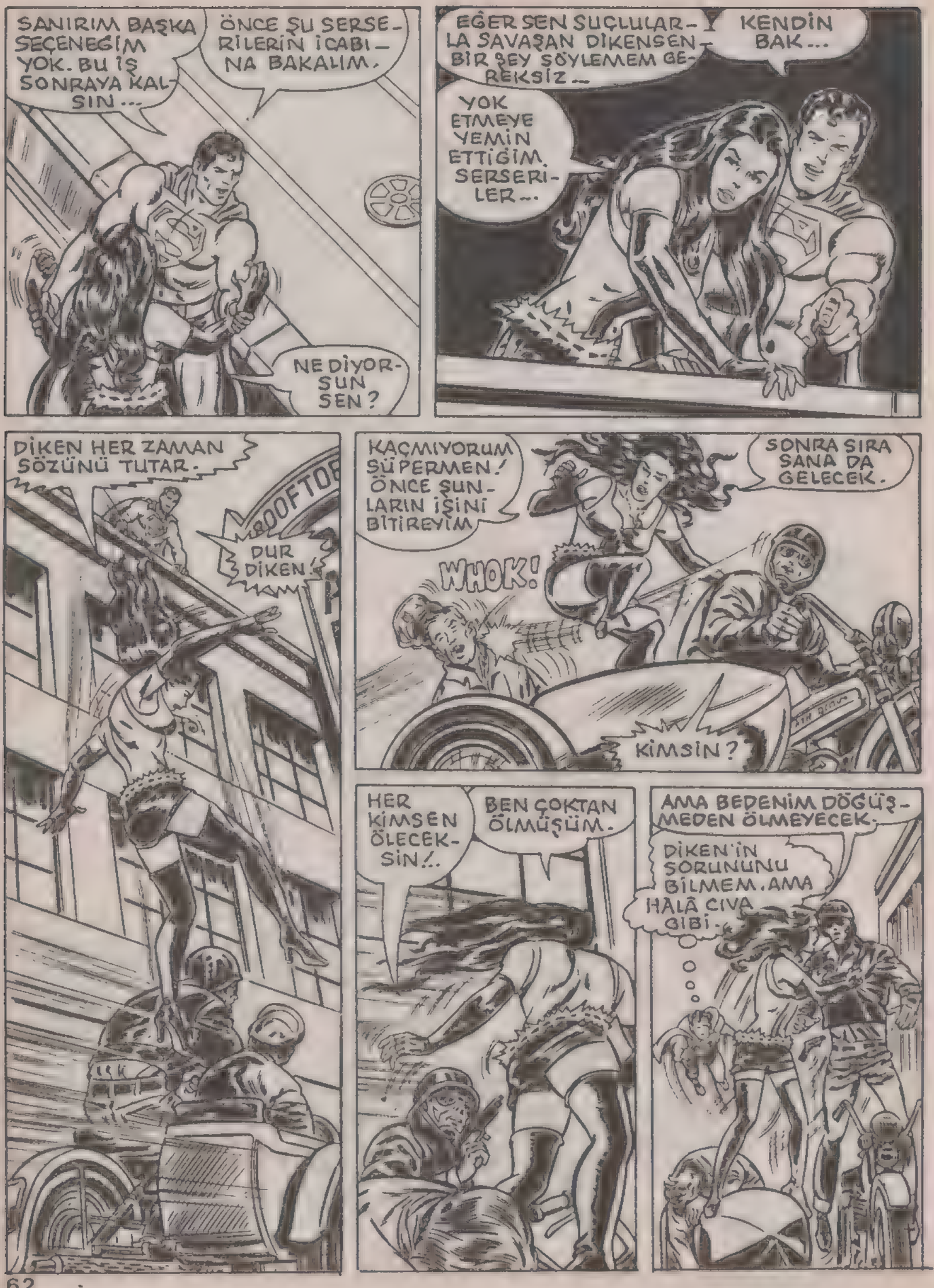
SANIRIM BAŞKA SEÇENEĞİM YOK. BU İŞ SONRAYA KALSIN...
ÖNCE ŞU SERSERİLERİN İCABINA BAKALIM.
NE DİYORSUN SEN?
EĞER SEN SUÇLULARLA SAVAŞAN DİKENSEN BİR ŞEY SÖYLEMEM GEREKSİZ...
KENDİN BAK...
YOK ETMEYE YEMİN ETTİĞİM SERSERİLER...
DİKEN HER ZAMAN SÖZÜNÜ TUTAR.
ROOFTOP
DUR DİKEN!
KAÇMIYORUM SÜPERMEN! ÖNCE ŞUNLARIN İŞİNİ BİTİREYİM
SONRA SIRA SANA DA GELECEK.
WHOK!
KİMSİN?
HER KİMSEN ÖLECEKSİN!..
BEN ÇOKTAN ÖLMÜŞÜM.
AMA BEDENİM DÖĞÜŞMEDEN ÖLMEYECEK.
DİKEN'İN SORUNUNU BİLMEM. AMA HALÂ CIVA GİBİ.

ADI GİBİ CAN YAKICI. AMA BUNLARLA TEK BAŞINA BAŞA ÇIKAMAYACAK.
HEEY!.. NE YAPIYORSUN?..
SEN HİÇ MERAKLANMA AHBAP! BİRAZDAN POLİS SENİ İNDİRİR...
PAUL VE JOEY'İ KAYBETTİK...
HAYDİ, DAHA HIZLI ARKADAŞLAR!..
DURUN BAKALIM.
AMANİN!.. RÜZGAR GİBİ GEÇTİ YAHU...
TEKERLEKLERİNİZİ ALABİLİR MİYİM?
GİDECEĞİNİZ YERDE BUNLARA İHTİYACINIZ YOK
AMA BANA ÇOK LAZIM.
YAKALANDIK!
BU KADARLA KALSAK İYİ...
GENE O ŞILLIK GELİYOR!..
O LAFI YEDİRECEĞİM SANA!
SEN DE KURŞUN YİYECEKSİN.
HAYDİ HOVİ! VURSANA ONU!..
GEÇ KALDINIZ DOSTLARIM!..
UUNNHH!
SPAK!
BLAM!
SIRA BENDE!
EYVAH! KOLYE PARÇALANDI...
BAŞAĞRIM VE O KORKUNÇ VINLAMA BİRDEN DURDU.
YENİDEN NORMALE DÖNDÜM.

BU ARADA AZ ÖTEDE...
TESLİM OLMANIZ İÇİN SİZİ UYARIYORUM.
BLAM BLAM
ATEŞE DEVAM, BARNI!
EDİYO-RUM, AMA...
DEMEK BENİM SABRIMI....
--DENİYOR-SUNUZ...
BU NE?
DOMUZ
BU HALE Mİ DÜŞECEK-TİK?
BİRAZ SONRA --
EĞER KALDIĞIMIZ YERDEN DEVAM ETMEK İSTİ-YORSAN BEN HAZI-RIM DİKEN!
HAYIR! ARTIK GEREK KALMADI.
SENDEN ÖZÜR DİLE-MEM GEREKİYOR DOS-TUM. SANIRIM İKİ-MİZ DE BAŞKASININ KURBANI OLDUK.
SENİ AN-LAYAMIYO-RUM.
BEN DE ANLAYAMI-YORUM. AMA ARTIK ÖNEMİ YOK...
UMARIM BİR DAHA-Kİ SEFERE AYNI SAF-TA OLACAĞIZ.
NELER DÖNÜYOR?
BUNU BİR ANLAYABİL-SEYDİM...

BU MACERANIN SONU

BU DA NE?..

HATIRLIYORMUSUN KLARK. YILLARCA LANA VE BEN SENİN SÜPERMEN OLDUĞUNDAN KUŞKULANMIŞTIK.
ŞİMDİ SENİN NE KADAR SÜPER OLDUĞUNU GÖRECEĞİZ
YAVAŞ OLUN KIZLAR... BU KADAR ÜSTÜME DÜŞMEYİN.
ÇEKİNGEN KLARK KENT SÜPER GİYSİYİ GİYİNCE LOIS LEYN VE LANA LANG'IN HAYRANLIĞINI KAZANIYOR.
GERİ DÖNÜP DÖĞÜŞ, SÜPERMEN.
NEDEN BÖYLE KORKAKÇA DAVRANMAKTA ISRAR EDİYORSUN?
GÜÇLÜ SÜPERMEN İSE SÜPERMENDEN İNTİKAM ALMA BİRLİĞİNİN SALDIRISI KARŞISINDA KORKAKÇA KAÇIYOR.

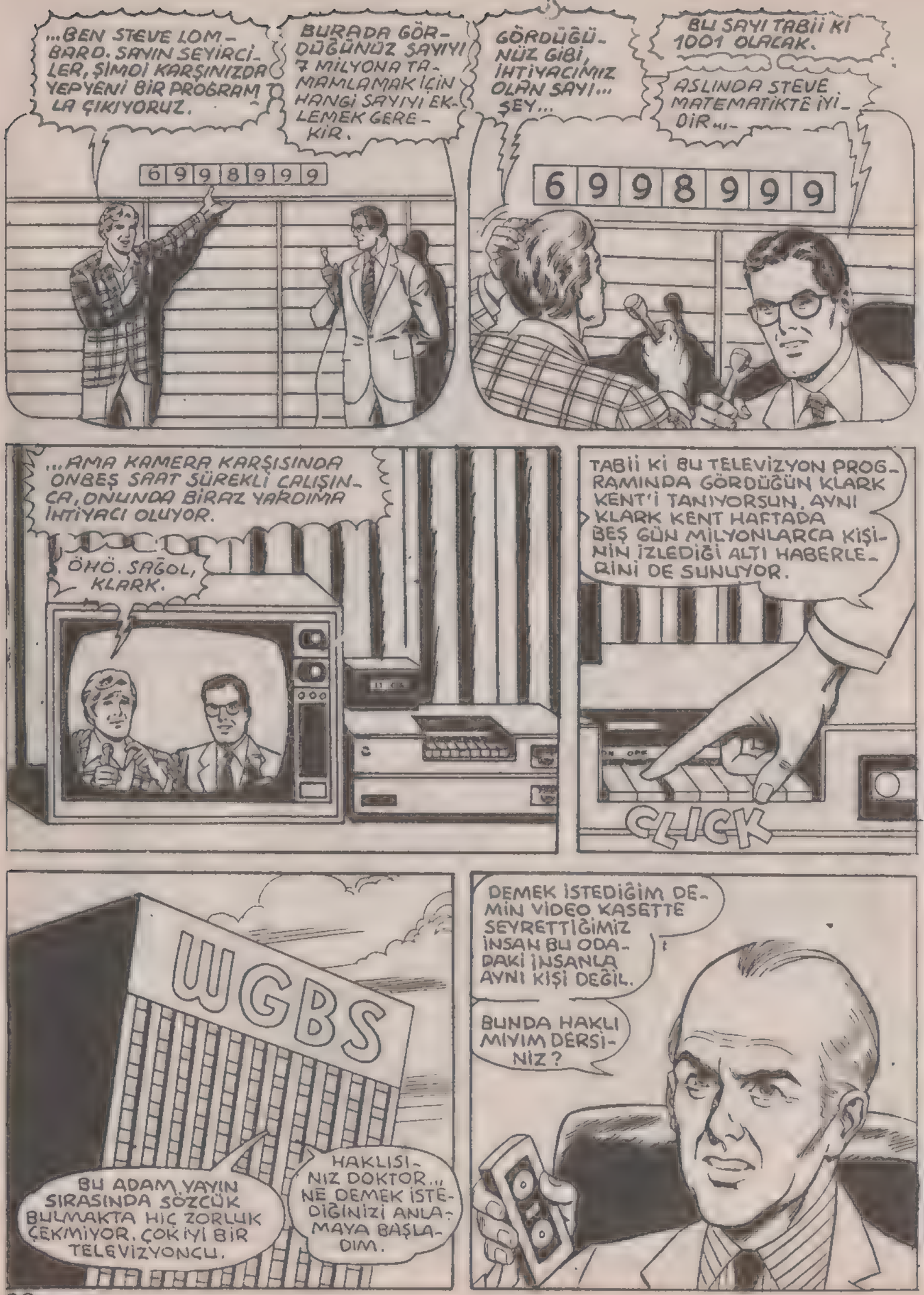
...BEN STEVE LOMBARD. SAYIN SEYİRCİLER, ŞİMDİ KARŞINIZDA YEPYENİ BİR PROGRAMLA ÇIKIYORUZ.
BURADA GÖRDÜĞÜNÜZ SAYIYI 7 MİLYONA TAMAMLAMAK İÇİN HANGİ SAYIYI EKLEMEK GEREKİR.
6998999
GÖRDÜĞÜNÜZ GİBİ, İHTİYACIMIZ OLAN SAYI... ŞEY...
BU SAYI TABİİ Kİ 1001 OLACAK.
ASLINDA STEVE MATEMATİKTE İYİ BİR...
6998999
...AMA KAMERA KARŞISINDA ONBEŞ SAAT SÜREKLİ ÇALIŞINCA, ONUNDA BİRAZ YARDIMA İHTİYACI OLUYOR.
ÖHÖ. SAĞOL, KLARK.
TABİİ Kİ BU TELEVİZYON PROGRAMINDA GÖRDÜĞÜN KLARK KENT'İ TANIYORSUN. AYNI KLARK KENT HAFTADA BEŞ GÜN MİLYONLARCA KİŞİNİN İZLEDİĞİ ALTI HABERLERİNİ DE SUNUYOR.
CLICK
WGBS
BU ADAM YAYIN SIRASINDA SÖZCÜK BULMAKTA HİÇ ZORLUK ÇEKMİYOR. ÇOK İYİ BİR TELEVİZYONCU.
HAKLISINIZ DOKTOR... NE DEMEK İSTEDİĞİNİZİ ANLAMAYA BAŞLADIM.
DEMEK İSTEDİĞİM DEMİN VİDEO KASETTE SEYRETTİĞİMİZ İNSAN BU ODADAKİ İNSANLA AYNI KİŞİ DEĞİL.
BUNDA HAKLI MIYIM DERSİNİZ?

... BAY KENT?
ŞEY... EVET... BUNU KABUL ETMELİYİM,
O KLARK KENT SADECE KAMERA KARŞISINDA GEÇERLİ.
DAHA DOĞRUSU KAMERA KARŞISINDA VE GÖREV...
...BAŞINDA. AMA KAMERA VE GÖREVDEN UZAKLAŞINCA, GERÇEKLE BAŞETMEKTE YETERSİZ KALIYORSUN
VE TELEVİZYONDAKİ KİŞİLİĞİN SOLUK BİR GÖLGESİ OLUYORSUN.
NE DEMEK İSTEDİĞİNİZİ ANLIYORUM, DR. BARTLEE.
BELKİ DE PROBLEMİ BİRLİKTE ÇÖZEBİLİRİZ, BAY KENT.
BAY EDGE PERSONELİ İÇİN BU PROGRAMIN DÜZENLİ ARALIKLARLA UYGULANMASINI İSTEDİ...
...BİZ DE BU ZAMANI YAPICI BİR ŞEKİLDE KULLANABİLİRİZ, DEĞİLMİ?
PSİKOLOG SİZSİNİZ, DR. BARTLE.
AMA SİZİ ÖNCEDEN UYARMALIYIM... KORKARIM BEN SIKICI BİR HASTA OLACAĞIM.
HAYIR, HAYIR, BAY KENT. KORKTUĞUNUZU DÜŞÜNMEYİN BİLE.
BEN O MAVİ ELBİSENİN ALTINDA GÜÇLÜ VE BAŞARILI BİRİNİ GÖRÜYORUM.
ŞİZE İYİ ŞANSLAR DİLERİM, DR. BARTLEE... AMA FİKRİMİ SORARSANIZ TARİF ETTİĞİNİZ KİŞİ SÜPERMEN'E BENZİYOR.

AZ SONRA, GALAKSİ BİNASININ YANINDAKİ BİR SOKAK ARALIĞINDA
DR. GARTLEE İLE İLK SEANSIMI KISA KESMEK ZORUNDA KALDIM.
KONUŞMASI BENİ ÖYLE SIKTI Kİ X IŞINLI BAKIŞIMLA TAVANIN ÖTESİNDEN GÖKYÜZÜNÜ TARAMAYA BAŞLADIM.
İYİ Kİ DE YAPMIŞIM.
ÇÜNKÜ SÜPERMEN İÇİN ACİL BİR İŞ OLDUĞUNU GÖRDÜM.
KA-BLAMMM
... O HALDE ATMOSFERİN İŞİNİ KOLAYLAŞTIRALIM.
BU "ÖLÜ" UYDU YÖRÜNGESİNDEN ÇIKIP DÜNYAYA DOĞRU DÜŞÜYOR.
BU UYDU ÖYLE BÜYÜK Kİ ATMOSFERDEKİ SÜRTÜNMEYLE TAMAMI YANMAZ BİR KISMI YERE DÜŞER...
İŞTE OLDU... ŞİMDİ 6 HABERLERİNİ SUNMAK ÜZERE GALAKSİ BİNASINA DÖNMEK İÇİN TAM İKİ DAKİKA VAR.
BU SÜPERMEN İÇİN YETERİNDEN FAZLA BİR ZAMAN.

İŞE YARAMAYAN NASA UYDUSUNUN SON PARÇALARI DA ATMOSFERDE KÜL OLURKEN...

ÇOK İYİ BİR FİKİRDİ MUKA... O UYDUYA KUDA IŞINIMIZDAN VERİP SONRA ONU YÖRÜNGESİNDEN ÇIKARMAK İYİ BULUŞTU.

SÜPERMEN HENÜZ FARKINDA DEĞİL...

...AMA ALDIĞI YÜKSEK DOZDA RADYOSYON YAKINDA ETKİSİNİ GÖSTERECEK.

DÜŞMANIMIZIN BAŞINA GELECEKLERİ GÖRMEK İÇİN SABIRSIZLANIYORUM.

ERTESİ GÜN, METROPOLİSTE HAYAT NORMAL BİR ŞEKİLDE DEVAM ETMEKTEDİR. AMA HİÇ KİMSE 24 SAATTİR TEPELERİNDE DOLAŞAN DÜŞMAN UZAY ARACININ FARKINDA DEĞİLDİR.

WGBS

PEKALA, BAYAN CONWAY... KENT'İ İÇERİ GÖNDERİN.

BAY. EDGE: SİZİ ŞİMDİ GÖRECEK BAY KENT.

AÇIK KONUŞACAĞIM, KLARK. STEVE LOMBARD'LA BİR BAHSE GİRDİM. KAZANMAM İÇİN BANA YARDIM EDERSEN...

...KAZANCIMI SENİN TV. PROGRAMINA BAĞIŞLARIM. TAMAM MI?

BU AHLAKİ BİR ŞEY Mİ BAY EDGE?

TABİİ... HEM DE YÜZDE YÜZ.

NE YAPMAMI İSTİYORSUNUZ?

SADECE KÜÇÜK BİR ŞEY... HATTA BUNDAN HOŞLANABİLİRSİN BİLE.

TEK YAPACAĞIN BUGÜN ÖĞLEDEN SONRA PSİKOLOĞUMUZA UĞRAMAK... TAMAM MI?

HEPSİ BU KADAR MI?

HEPSİ BU, AMA...

...ORAYA SÜPERMEN GİYSİSİYLE GİDECEKSİN.

NE..??

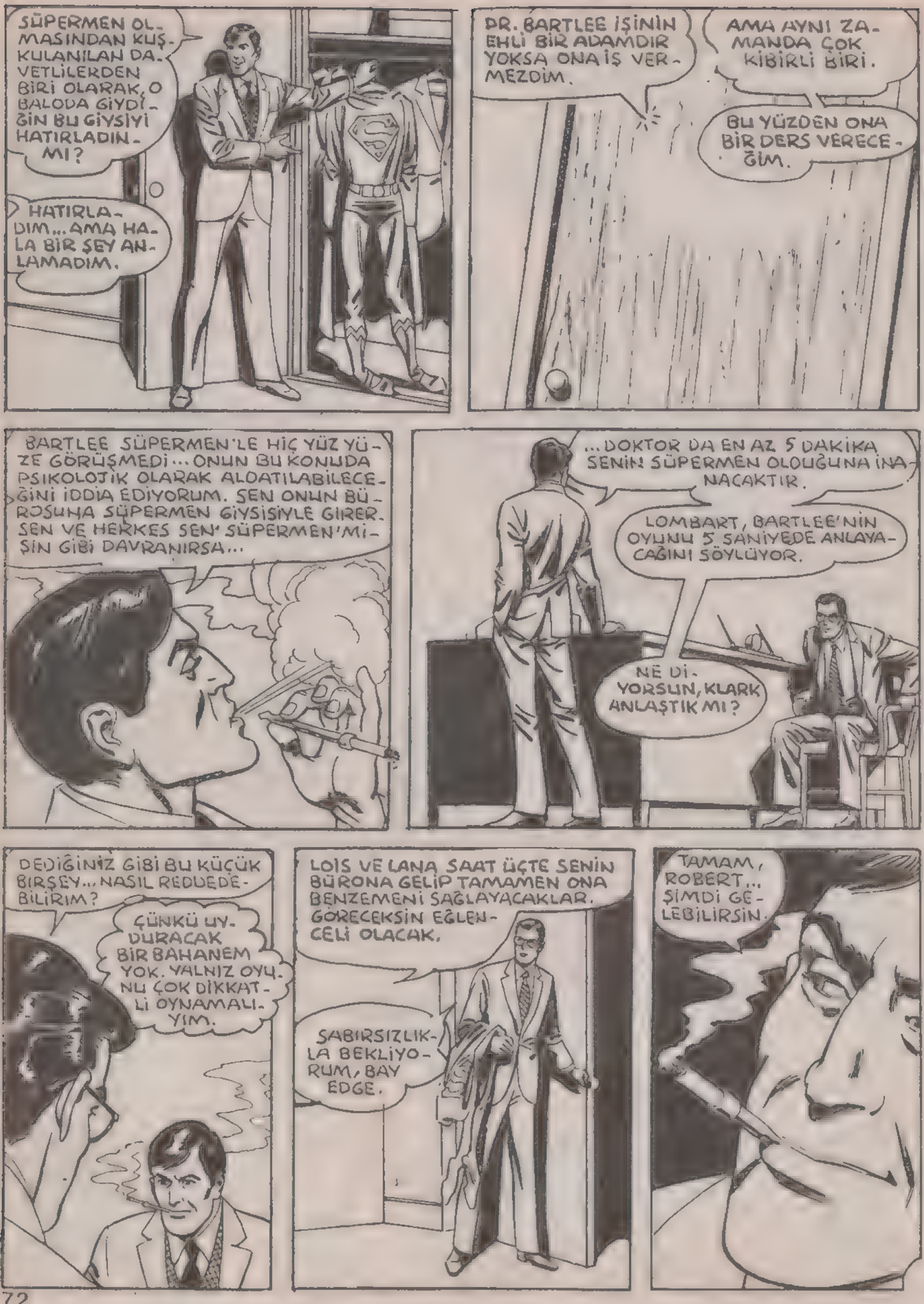
SÜPERMEN OLMASINDAN KUŞKULANILAN DAVETLİLERDEN BİRİ OLARAK, O BALODA GİYDİĞİN BU GİYSİYİ HATIRLADIN MI?
HATIRLADIM... AMA HALA BİR ŞEY ANLAMADIM.
DR. BARTLEE İŞİNİN EHLİ BİR ADAMDIR YOKSA ONA İŞ VERMEZDİM.
AMA AYNI ZAMANDA ÇOK KİBİRLİ BİRİ.
BU YÜZDEN ONA BİR DERS VERECEĞİM.
BARTLEE SÜPERMEN'LE HİÇ YÜZ YÜZE GÖRÜŞMEDİ... ONUN BU KONUDA PSİKOLOJİK OLARAK ALDATILABİLECEĞİNİ İDDİA EDİYORUM. SEN ONUN BÜROSUNA SÜPERMEN GİYSİSİYLE GİRER. SEN VE HERKES SEN SÜPERMEN'MİŞİN GİBİ DAVRANIRSA...
...DOKTOR DA EN AZ 5 DAKİKA SENİN SÜPERMEN OLDUĞUNA İNANACAKTIR.
LOMBART, BARTLEE'NİN OYUNU 5 SANİYEDE ANLAYACAĞINI SÖYLÜYOR.
NE DİYORSUN, KLARK ANLAŞTIK MI?
DEDİĞİNİZ GİBİ BU KÜÇÜK BİRŞEY... NASIL REDDEDEBİLİRİM?
ÇÜNKÜ UYDURACAK BİR BAHANEM YOK. YALNIZ OYUNU ÇOK DİKKATLİ OYNAMALIYIM.
LOİS VE LANA SAAT ÜÇTE SENİN BÜRONA GELİP TAMAMEN ONA BENZEMENİ SAĞLAYACAKLAR. GÖRECEKSİN EĞLENCELİ OLACAK.
SABIRSIZLIKLA BEKLİYORUM, BAY EDGE.
TAMAM, ROBERT... ŞİMDİ GELEBİLİRSİN.

PERFORMANSIM NASILDI, DOKTOR?
ÇOK İYİYDİ, MORGAN. HASTAMIN ALDATILDIĞINDAN KUŞKULANDIĞINI SANMIYORUM.

BAY KENT BU OYUNDA BENİ KURBAN SANIYOR... BU DENEYİN ASIL...
...HEDEFİNİN KENDİSİ OLDUĞUNU BİLMİYOR.
DOĞRU SÖYLE, ROBERT...

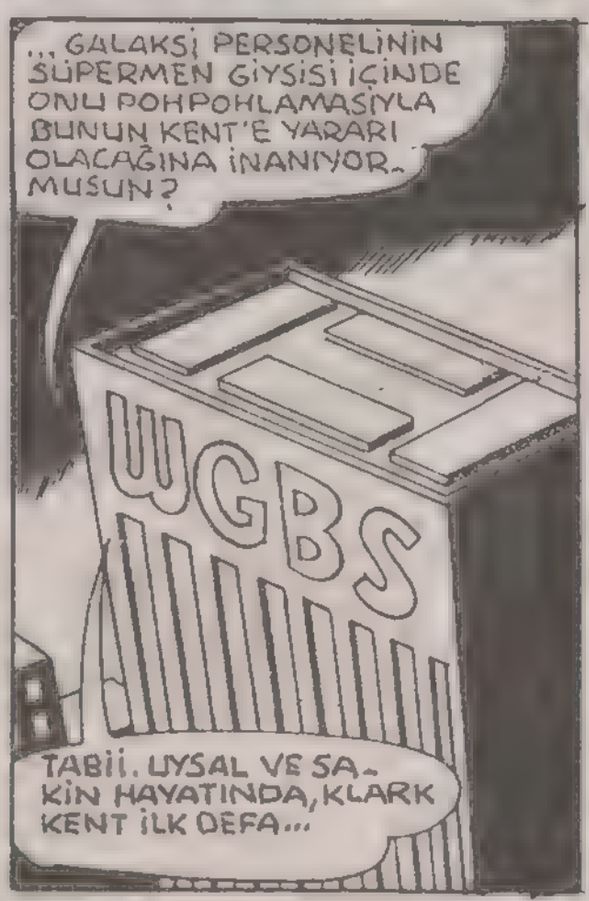
...GALAKSİ PERSONELİNİN SÜPERMEN GİYSİSİ İÇİNDE ONU POHPOHLAMASIYLA BUNUN KENT'E YARARI OLACAĞINA İNANIYOR-MUSUN?
WGBS
TABİİ. UYSAL VE SAKİN HAYATINDA, KLARK KENT İLK DEFA...

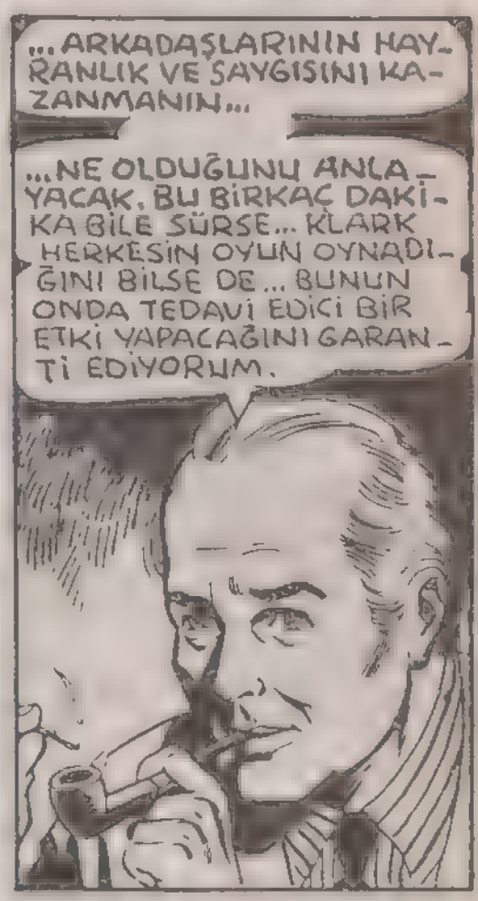
...ARKADAŞLARININ HAYRANLIK VE SAYGISINI KAZANMANIN...
...NE OLDUĞUNU ANLAYACAK. BU BİRKAÇ DAKİKA BİLE SÜRSE... KLARK HERKESİN OYUN OYNADIĞINI BİLSE DE... BUNUN ONDA TEDAVİ EDİCİ BİR ETKİ YAPACAĞINI GARANTİ EDİYORUM.

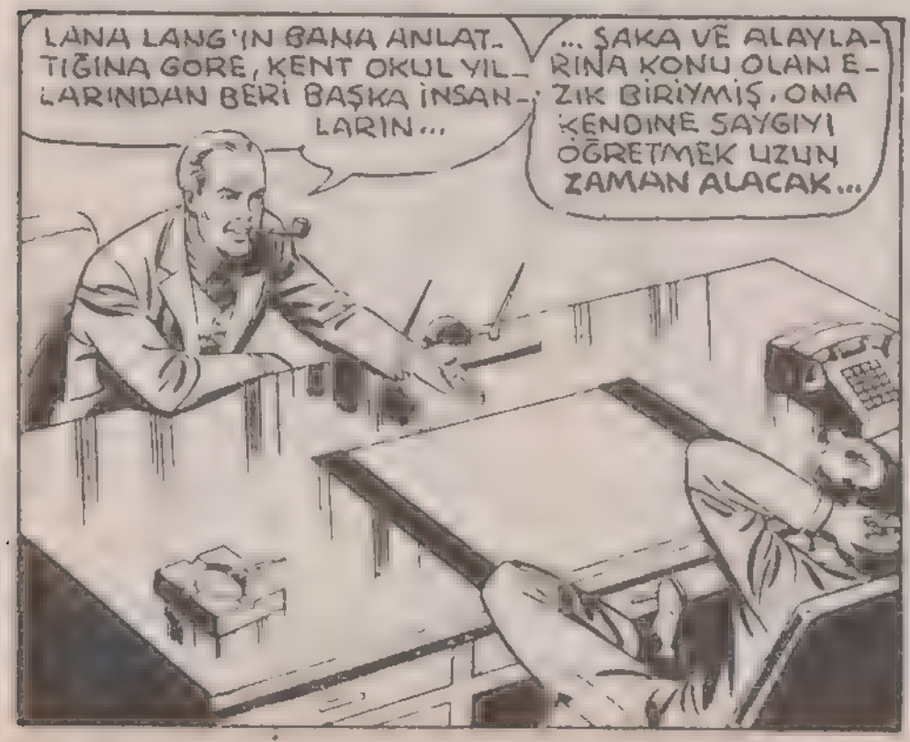
LANA LANG'IN BANA ANLATTIĞINA GÖRE, KENT OKUL YILLARINDAN BERİ BAŞKA İNSANLARIN...
...ŞAKA VE ALAYLARINA KONU OLAN EZİK BİRİYMİŞ. ONA KENDİNE SAYGIYI ÖĞRETMEK UZUN ZAMAN ALACAK...

...AMA ESKİ BİR ÇİN ATASÖZÜNÜN DEDİĞİ GİBİ. "BİN KİLOMETRELİK BİR YOLCULUK TEK BİR ADIMLA BAŞLAR!"
KLARK KENT BUGÜN İLK ADIMINI ATACAK.

SAAT 3.28'DE...
HAYIR LOİS, ÖYLE DEĞİL. SAÇI ÖBÜR YANA TARALI OLACAK.
LANA, SENİN YARDIMIN OLMADANDA BU İŞİ YAPABİLİRİM.
LÜTFEN KIZLAR.
EDGENİN BU OYUN İÇİN NEDEN KLARK'I SEÇTİĞİ ANLAŞILIYOR DEĞİL Mİ? SÜPERMEN'E MÜTHİŞ BENZİYOR.
ZATEN HEP ÖYLEYDİ... SEN KLARK'LA SÜPERBOYU SMALLVİLLE'DEKİ LİSE YILLARINDA GÖRECEKTİN.
TAMAM KLARK... KALKABİLİRSİN. PELERİNİNE DİKKAT ET. BİZ DE YILLARDIR KLARK'IN SÜPERMEN OLDUĞUNDAN KUŞKULANMIŞTIK.
BİLİYORUM LOİS. KAFAMIZI KONTROL ETTİRMELİYİZ.
BU SAÇMA OYUNA KATILDIĞIM İÇİN, ASIL BENİM KAFAMI KONTROL ETTİRMEM GEREKİYOR.
GÖZLÜĞÜNÜ ÇIKAR TATLIM.
KAMBURUNU ÇIKARMA KLARK, DÜZ DUR.
BEN HEP BÖYLE DURURUM LOİS.
NE DERSİN LOİS... BU HALİYLE SENİ VE BENİ KANDIRAMAZ DEĞİL Mİ?
AMA DR. BARTLEE GİBİ SÜPERMEN'İ HİÇ YAKINDAN GÖRMEMİŞ BİRİ...
...ONA İNANABİLİR.
TABİİ KLARK SÜPERMEN'E HİÇ BENZEMEYEN SÖZLER SÖYLEMEZSE...
...OH SAÇI YİNE DÜŞTÜ.

BU İŞİ BENİM SÜPER SAÇ SPREYİM HALLEDER. BÜROMDA BİR KUTU VAR.
HEMEN ROMANTİK OLMA, LOİS. PELERİN GİYMESİNE BAKMA, O HALA KLARK.
ÇOK KOMİK BAYAN LANG.
SEN LANA'YA BOŞVER... O ÇENESİNİ HİÇ TUTAMAZ. BİLİYORMUSUN KLARK, SENİ BU ŞEKİLDE GİYİMLİ GÖRMEK BEN DE ÖYLE TUHAF DUYGULAR UYANDIRIYOR Kİ...
ÖYLE Mİ? YANİ NE DEMEKİSTİYORSUN?
O SIRADA BİNANIN DIŞINDA...
O HALDE BAKALIM RADYASYON SÜPERMEN'E ETKİ ETMEYE BAŞLAMIŞ MI?
YETERİ KADAR ZAMAN GEÇTİ, MUKA.
GÖNDERME AYGITI HAZIR BEKLİYOR MUKA.
SAÇIMI TARAMAYI BIRAKTIN LOİS. OLDU MU?
KLARK İNANILMAZ GÖZLERİN VAR...
EĞER EMİN OLMASAYDIM, DERDİM Kİ...
ZZZZMMMMMM!
KRASSHHHHH!
OO... BU DA NE..?
AMAN TANRIM! UZAYDAN GELEN BİRŞEYE BENZİYOR.

BİZİ ÖLDÜRMEYE ÇALIŞIYOR. BİRŞEYLER YAP...
GRASSSHHH
...SÜ...
...BEN NE DİYORUM? SEN SUPERMEN DEĞİLSİN.
B.BUNU BANA MI DİYORSUN? KORKUDAN ÖDÜM PATLADI.
BENİ YAKALADI. ÇEK BENİ, LOİS.
ÇALIŞIYORUM, KLARK ...AMA ÇOK GÜÇLÜ O.
BU İŞ OLDU MUKA. PROJEKSİYON ALETİ KRİPTONLUNUN SEMİN KARŞINDA ÇARESİZ KALDIĞINI GÖSTERDİ.
PLANLADIĞIM GİBİ. ŞİMDİ SÜPERMEN'İ BURAYA GETİR.
YARDIM EDİN... İMDAAAAT!
KLARK!
OH TANRIM

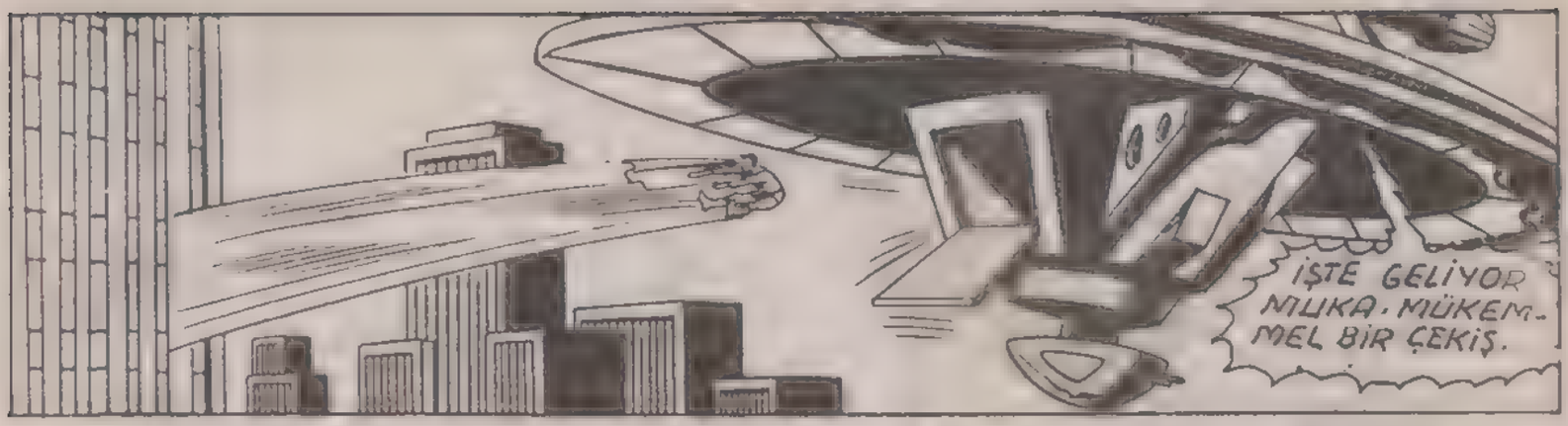
İŞTE GELİYOR MUKA-MÜKEMMEL BİR ÇEKİŞ.

ODANIN HALİNE BAKIN. NE OLDU BURADA?
LOİS, KLARK NEREDE?
GİTTİ... KAÇIRILDI.

T-TARİF EDİLMEZ UZAYLI BİR YARATIK ZAVALLI KLARK'A SALDIRDI VE ONU ALIP GÖTÜRDÜ...
HEP BİZİM HATAMIZ.
BİZİM HATAMIZ MI? OH NE DEMEK İSTEDİĞİNİ ANLIYORUM. YARATIK KLARK'I SÜPERMEN SANDI.

SORUNLARI OLSA DA OLMA SA DA, KENT DAİLY PLANET'İN EN İYİ MUHABİRİDİR. KULAĞINI İYİ AÇ, BARTLEE... EĞER ONA SENİN NUMARAN YÜZÜNDEN BİR ŞEY OLURSA, KENDİNİ KOVULMUŞ BİL.

ONU GÖRMELİYDİN, LANA... ÇOK KORKMUŞTU. NE HASSAS OLDUĞUNU BİLİRSİN.

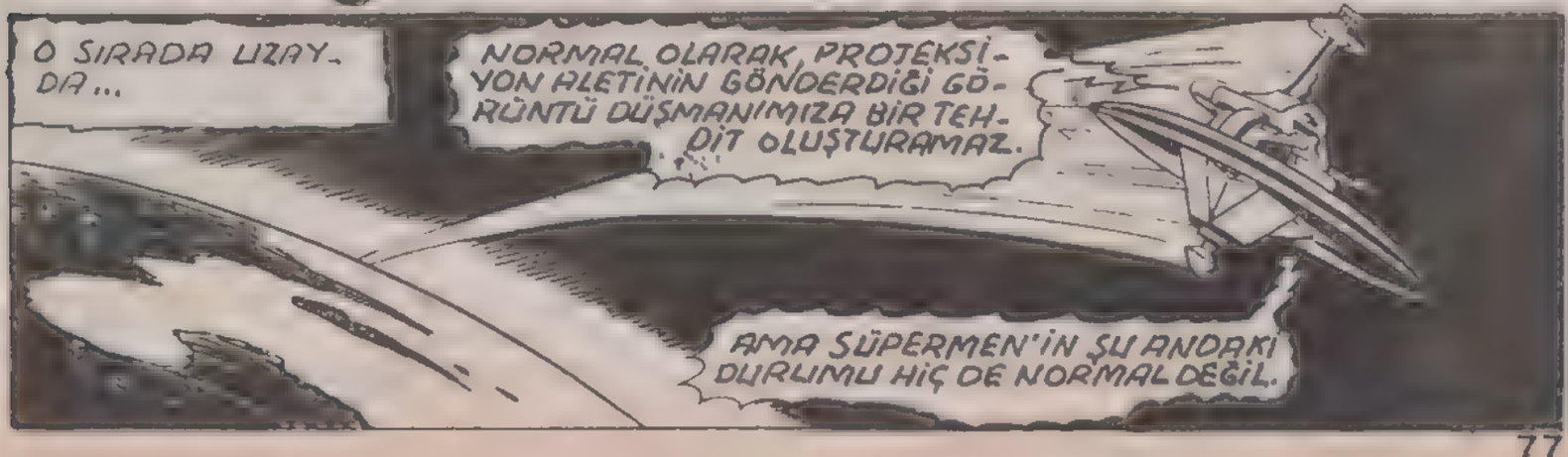
O SIRADA UZAYDA...
NORMAL OLARAK, PROTEKSİYON ALETİNİN GÖNDERDİĞİ GÖRÜNTÜ DÜŞMANIMIZA BİR TEHDİT OLUŞTURAMAZ.
AMA SÜPERMEN'İN ŞU ANDAKİ DURUMU HİÇ DE NORMAL DEĞİL.

...ÇÜNKÜ RADYASYON ONUN SİNİR SİSTEMİNİ ALT ÜST EDEREK BEYNİNDEKİ CEVAP MERKEZLERİNİ DEĞİŞTİRDİ.

ÖYLE DEĞİŞTİRDİ Kİ UYSAL VE ÇEKİNGEN KLARK KENT'İN DAVRANIŞLARINI BENİMSEDİ.

TAM GÜCÜNDE OLSA, KRİPTONLU UZAY GEMİMİZİ PARÇALARDI...

AMA GEMİNİN TABANI ÇÖKÜYOR. ANLAMIYORUM.

BEN ANLIYORUM. SÜPERMEN'İ BİZE KARŞI KOYAMAZ HALE GETİRDİK...

...AMA ARTIK YAPAMAZ. SÜPERMEN'DEN İNTİKAM ALMA BİRLİĞİNİ KARŞISINDA GÖRÜNCE, ÖNÜMÜZDE DİZ ÇÖKTÜ.

AMA HALA UÇMA YETENEĞİNE SAHİP. SÜPER KUVVETİYLE GEMİYİ PARÇALADI VE KAÇTI.

AMA BU PLANIMIZI ETKİLEMEZ. ONUN GÜCÜNÜ KISITLADIĞIMIZA GÖRE, NE ZOR DURUMLARA DÜŞECEĞİNİ BİR DÜŞÜNÜN.

ESKİDEN EN UFAK BİR TEHLİKEDE GÜÇLÜ SÜPERMEN HEMEN OLAY YERİNE KOŞARKEN, ŞİMDİ KENDİNİ TEHLİKEDEN GERİ ÇEKECEK.

ŞİMDİ ONU İZLEYELİM VE EĞLENELİM.

BAKALIM SÜPERMEN BU KONUDA NELER DÜŞÜNÜYOR...

KENDİLERİNE İNTİKAM BİRLİĞİ ADINI VEREN O UZAYLI BELALAR YİNE NUMARALARINI YAPTILAR.

BANA ACI VE IZDIRAP VERMEKTEN ŞEYTANİ BİR ZEVK DUYUYORLAR.

AMA BU KEZ İLERİ GİTTİLER. BENİ SÜPERMEN'KEN BİLE KLARK KENT GİBİ DAVRANMAYA ZORLADILAR.

ŞU AN ONLARA NASIL KARŞILIK VERECEĞİMİ BİLMİYORUM.

AMA BİLDİĞİM BİR ŞEY VAR, O DA BUNDAN SONRA ÇİFTE KİŞİLİĞİMİ...

...KORUMAKTA ZORLUK ÇEKECEĞİM.

AZ SONRA GALAKSİ BİNASINDA...

...İŞTE BU YÜZDEN KLARK'I KANDIRIP SENİN GİBİ GİYDİRDİK SÜPERMEN. DR. BARTLEE GÖRECEĞİ İLGİNİN KLARK'A KENDİ GÜVENİNİ GETİRECEĞİNİ SÖYLEDİ.

UMARIM O GRUP ...NEYDİ ADI... İNTİKAM BİRLİĞİ HATASINI ANLAMIŞTIR, SORUN ŞU KLARK-A NE YAPACAKLAR..?

ONU BANA KARŞI KOZ OLARAK KULLANACAK KADAR KURNAZLAR.

YANİ KLARK'IN İYİLİĞİ BENİM O ACIMASIZ İNTİKAMCILARA NASIL DAVRANACAĞIMA BAĞLI.

SEN VE KLARK İÇİN DUA EDECEĞİZ SÜPERMEN.

LÜTFEN DİKKATLİ OL.

BANA HABER ODASINI BAĞLAYIN. KAMERAMANLARIN ÜÇ DAKİKA İÇİNDE ÇATIDA HAZIR OLMASINI İSTİYORUM.

METROPOLİS'İN ÜZERİNDE BÜYÜK BİR ÇARPIŞMA BEKLİYORUM. VE BUNU KAÇIRMAK İSTEMİYORUM.

AZ SONRA, KENTTEKİ MİLYONLARCA GÖZ TEPEDE DOLAŞAN UZAY GEMİSİNE ÇEVRİLMİŞTİR...
GERÇEK UFO GÖRECEĞİMİ HİÇ TAHMİN ETMEZDİM.
UMARIM SAVUNMA BAKANLIĞININ HABERİ VARDIR...
BU SORUYA CEVAP GİBİ ÇELİK ADAM GÖKYÜZÜNE FIRLAR...
İNTİKAM BİRLİĞİNİ KENDİ OYUNLARIYLA YENECEĞİM.
TEK YAPACAĞIM GÖZLERİMİ KAPAYIP SÜPER KULAĞIMLA GEMİLERİN MOTOR SESİNİ DİNLEMEK.
BU SAYEDE "GÖZDEN IRAK OLAN AKILDAN DA IRAK OLUR." ATAZÖSÜNÜ UYGULAYACAĞIM.
BAKIN... SÜPERMEN BİZİMLE GÖRSEL TEMASTAN KAÇINARAK KORKUSUNU YENMEYE ÇALIŞIYOR.
AMA YİNE DE ONA BİR ZARAR VERMEMESİNE RAĞMEN, GÖNDERDİĞİMİZ IŞINDAN PANİĞE KAPILIYOR.
OLMADI... HALA KLARK GİBİ DAVRANIYORUM.
VE DÜŞMANLA EN UFAK BİR KARŞILAŞMADA DÖNÜP KAÇIYORUM.
ONU KAYBETME FRED, NE OLURSA OLSUN SÜPERMEN'İ EKRANDA TUT.
KURŞUNDAN BİLE HIZLI OLAN BİR ADAMI TAKİP ETMEK O KADAR KOLAY DEĞİL.
WGBS

GÖZLERİMİ KAPAMAK İŞE YARAMAZ DI...
YENİDEN DÜŞÜNMELİYİM. İNTİKAMCILAR BENİ NASIL BÖYLE ÇEKİNGEN YAPTILARSA...
... BUNA KARŞI KOYMANIN DA BİR YOLU OLMALI.
ONU KAMERADA İYİ İZLE, FRED.
DUR HELE BİRİ KAMERA DEDİ... ÇÖZÜM BU OLABİLİR.
DR. BARTLEE'NİN DEDİĞİ GİBİ, KLARK KENT KAMERA KARŞISINDA EN YÜKSEK VERİMLİLİKLE HAREKET EDİYOR...
... EĞER KAMERA KARŞISINDA OLMAK KLARK KENT'İN...
... ÜSTÜN YANINI ORTAYA KOYUYORSA...
... AYNI ŞEYİ SÜPERMEN'E NEDEN YAPMASIN. BU ŞEKİLDE KORKU HİSSİMİ YENEBİLİRİM.
WGBS
SELAM ÇOCUKLAR... ÇOK İYİ BİR FİLM ÇEKMEYE NE DERSİNİZ? ŞİMDİ O UZAY GEMİSİNE SALDIRACAĞIM.
BUNU KAÇIRMAYIN. KAMERANIZI HEP ÜSTÜMDE TUTUN.
TAMAM, SÜPERMEN.
İNATÇI KRİPTONLU YİNE ÜSTÜMÜZE GELİYOR, MUKA.
KAHRAMAN GİBİ SALDIRIYOR. AMA KORKAK GİBİ KAÇACAK. ONA BİR TROTON IŞINI DAHA GÖNDERİN.

MUKA, IŞININ KENDİSİNE ÇARPMASINA KASTEN İZİN VERİYOR. VE ÜSTÜMÜZE GELMEYE DEVAM EDİYOR.
KORKUSU, PANİĞİ NE OLDU?
ÇOK GÜZEL SÜPERMEN. 6 HABERLERİ İÇİN İYİ BİR BİTİRİŞ YAP.
NASIL OLDUYSA KRİPTONLU KORKUSUNU YENMEYİ BAŞARMIŞ.
AMA BU İMKANSIZ. HER İHTİMALİ HESAPLAMIŞTIK. KAOS IŞININA KARŞI KOYAMAZ.
İMKANSIZ MI MUKA? O HALDE GEMİYİ DELEREK İÇERİ GİREN KİM?
CRAASSHHH!
ONLARI YENMEK İÇİN KULLANDIĞIM SİLAHLARIN...
...PSİKOLOJİ BİLİMİ VE TV KAMERASI OLDUĞUNU BİLSELERDİ...
...BU İNTİKAMCILAR DELİ OLURDU.
POW!
BAM
WOK

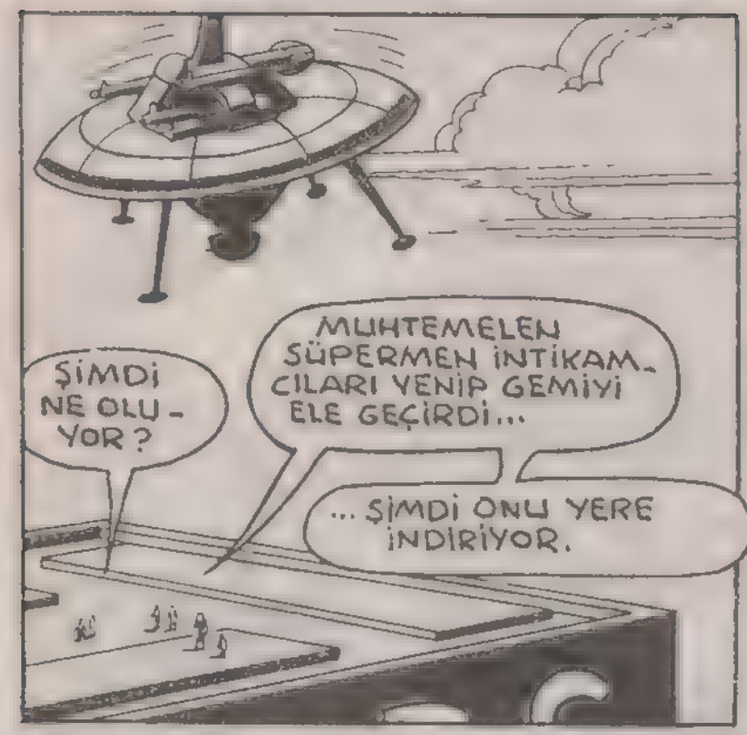

BU MACERANIN SONU!

BİR BAŞKA DÜNYA

BEYİN ALETİ...
KRİPTONLU VE İNSAN BEYİNLERİNİ BİR KARŞILAŞTIRAYIM.
BU KARŞILAŞTIRMALAR BİLİME UMULMADIK ŞEYLER KAZANDIRIYOR.
GARİP BİR DUYGU BU...
BEDENİMDEN AYRILIYORUM SANKİ...
DÜŞÜYORUM, UZAY...
...BOŞLUĞUNA...
...DÜŞÜYORUM.
ŞEKİLSİZ YAPILARIN VE UZAYIN İÇİNDE YUVARLANMAKTADIR.
ÇOK UZAKTA, ALEVLER İÇİNDE YANAN BİR YERE GELİR...

ANIDEN ŞEKİLLER BELİR-MİŞTİR...
İNANILMAZ... BU-RASI SANKİ CE-HENNEM...!
BÖYLE ŞEY-LERE ESKİ-DEN İNANI-LIR SANIR-DIM.
ŞEYTAN SOPALARI ACI VERMİ-YOR, BA-NA ZATEN BÖYLE ŞEYLER DOKUN-MAZ.
ŞUNLARI BİR SAVUŞ-TURAYIM BAKALIM...
PANİK HALİNDE KAÇIYOR-LAR...
... ONLA-RI...
...İZLE-SEM Mİ?
AFERİN, OĞLUM.
SUPERMEN BU MELODİK SESİN NEREDEN GELDİĞİ-Nİ ANLAMAK İÇİN DÖNER BAKAR VE KORKUNÇ PAR-LAK BİR IŞIKLA GÖZLERİ KAMAŞIR...
K... KİM O?

BİZ ÜÇÜMÜZ DÜNYA MELEKLERİYİZ.
A... AMA?
SADECE CESARET.
NEREDE OLDUĞUNU BİLİYOR MUSUN
B... BEN CENNETTEYİM GALİBA...
EVET OĞLUM... VE ORADA AŞAĞIDA...
...KÖTÜLERİN YERİ, CEHENNEM VAR...
YOKSA BEN...
ÖLDÜN MÜ? HAYIR... SADECE BAŞKA BİR DÜNYADASIN...
BU SESSİZLİK, BU BARIŞ HEPSİ SENİN...
...EĞER BUNA LAYIK OLDUĞUNU İSPATLAYABİLİRSEN...
AMA NASIL?

ÇOK BASİT. CEHENNEME GİDİP ORADAKİ...
...BÜYÜK KAPIYI AÇABİLİRSEN, ORADAKİ KÖTÜ ŞEYTANLARI...
ÖLDÜREBİLİRİZ.

YOKSA TEREDDÜT MÜ EDİYORSUN? BUNUN SONUNDAKİ İYİLİĞİ DÜŞÜN.
HENÜZ BİR RUH OLMAYA ALIŞAMADIM. BEDENSİZLİK ÇOK KÖTÜ...
BU TÜM DOSTLARIN İÇİN BÜYÜK BİR İYİLİK OLACAK
LUIZ LEYN VE DİĞERLERİ SENİN SAYENDE BU İYİLİKTEN NASİPLERİNİ ALABİLECEK.

GİDİYORUM MELEK!
AMA HALA HİÇ BİRŞEY ANLAMIŞ DEĞİLİM.
KAPIYI AÇINCA HEMEN GERİ DÖN!

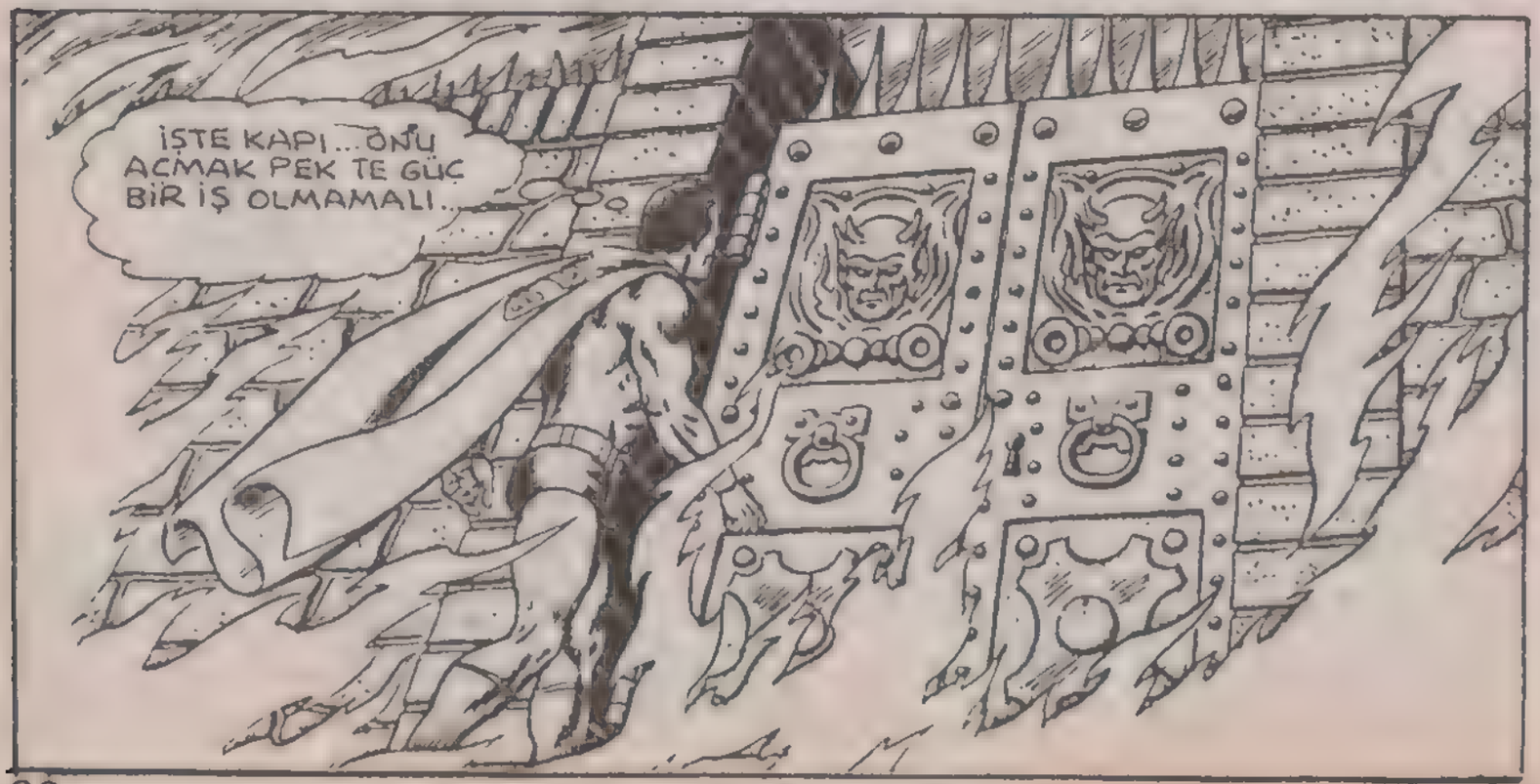
İŞTE KAPI... ÖNÜ AÇMAK PEK TE GÜÇ BİR İŞ OLMAMALI...

ÇOK SAĞLAM BİR KAPI...
...O DA NE? ALEVLER ŞEKİLLERE DÖNÜŞÜYOR..
İNANILMAZ BİR ŞEY...
CİMİ, LUİZ, BETMEN CEHENNEMDE Mİ YANİ?
HEPSİ DE ÇOK KÖTÜ GÖRÜNÜYORLAR.
LUİZ KONUŞ!
YAKLAŞINCA KAYBOLUYOR...
BU DÜŞÜNCELERİ KAFAMDAN ATMALIYIM.
MELEKLER NE İSTEDİ? KAPIYI AÇMAMI...
BUNU YAPACAĞIM AMA KENDİ YÖNTEMİMLE...
CEHENNEME BİR TÜNEL KAZARAK...
...GİRECEĞİM.

AYNI ANDA...
KAPIMIZDAKİ ZORLAMA BİTTİ...
UMARIM ÖYLEDİR...
YOKSA BİR SARSINTI MIYDI?
ARKAYA BAKIN!
TOPRAĞIN ALTINDAN ÇIKIYOR...
BİZ BU İŞİ BAŞTAN KAYBETTİK!
AMA YİNEDE ŞEREFİMİZLE ÖLELİM! SAVAŞARAK!
İLERİ!
UNUTTUĞUNUZ BİR ŞEY VAR...
BEN YARALANMAM.
SWOTT

MORALİNİZİ BOZMAK İSTEMEZDİM, AMA SİZ BANA RAKIP OLAMAZSINIZ.
SMAKKK
ÜSTELİK TESLİM OLMAYI DA KABUL ETMİYORSUNUZ!
KORKMA! YUMRUK AT, NE YAPARSAN YAP SANA TESLİM OLMAYACAĞIM.
BU İNSAFSIZLIK OLUR.
AMA SEN BİZİM DÜŞMANIMIZSIN.
ELBETTE! MELEKLERİN TARAFINI TUTMAM DOĞAL. NEDEN SİZİ TUTAYIM?
AMA BİR ÇOK ŞEYİ ANLAMIYORUM. NEDEN MELEKLER YER DEĞİŞTİRİP, BURAYA GİRMEK İSTİYORLAR?
CENNETİ BEN HEP DAHA BAŞKA ...
DÜŞÜNÜRDÜM.

SEN AKILLISIN... GERÇEKLERİ GÖRÜYORSUN. BURADAKİ...
...HERŞEY BİR İLİZYON, BİR YANILGIDIR. CENNET... CEHENNEM.
BİZ DE GERÇEK ŞEYTANLAR DEĞİLİZ.
HERŞEYİ BİR HİPNOZ ETKİSİ ALTINDA GÖRÜYORSUN. BURASI SİZİN GÜNEŞ SİSTEMİNİZE YAKIN BİR GEZEGEN
PEKİ AMA SİZ KİMSİNİZ? MELEKLER KİM?
KENDİNİ BENİM ÜZERİME KONSANTRE ET!
TAMAM
GÖZLERİNİN ÖNÜNDE...
ŞEYTAN DEĞİŞEREK...

BEN BETA H'-NUN UZAY POLİ-SİYİM...
PEKİ MELEK-LER KİM?
CANİLER, GÜNLERDEN BERİ ONLARI İZLİYORUZ.
BİZİ BURADA KIS-TIRDILAR VE UZAY GEMİMİZİ MAHVET-TİLER!
VE TÜM ÇEVREMİZİ ATEŞE VERDİLER.
ATEŞE DAYA-NIKLI OLDUĞUM İÇİN SİZ DE BU YÜZ-DEN BENİ TELEPA-TİK OLARAK BURA-YA ÇEKTİNİZ, DE-ĞİL Mİ?
TABİİ, ALEVLERLE KAPLI BU CE-HENNEMDEN, BİZİ ANCAK SEN KURTA-RABİLİRSİN.
BU KAPIYI AÇMAM GEREK. ALEVLER SİZİ DURDURSA DA...
BEKLE!
ONLAR BİZİ İSTİYORLAR...
... BENİ DİRİLTİRMEZ.

OYUN ARTIK SONA ERDİ, SAHTE MELEK!
DURUMU ÇOK...
...GEÇ ANLADIN!
YA OLDUĞUN YERDE KALIRSIN, YA DA ARKADAŞLARINI ATEŞE ATARIZ.
BENİ KANDIRAMAZSIN!
ONLARI DAHA ÖNCE, CEHENNEME GİRERKEN GÖRMÜŞTÜM...
İSİMLERİNİ AĞZIMDAN DUYUNCA DÜŞÜNCELERİME GÖRE O HAYALLERİ YARATMAK GÜÇ OLMAMIŞTIR.
BENİM İÇİN HİÇ ENDİŞELENME "MELEK"!
EVET, SENİ HİPNOTİZE ETTİK!
ŞİMDİ DE ÖLDÜRECEĞİZ!

GABRİEL, SEN ARKADAN SALDIR!
BANA ...
... ARKADAN SALDIRMAK HA ...
DİĞERİ NEREDE?
SÜPERMEN!

DÜNYAYA DOĞRU YOLA ÇIKTI BİLE. HİPER BOŞLUĞU KULLANARAK KESTİRMEDEN GİDECEK.
ELİNDE DE BİR BOMBA VARDI.
UZAY GEMİMİZİ TAHRİP EDİP, ONU İZLEMEMİZİ ENGELLEDİ.
BEN DE ONU HİPER BOŞLUĞU KULLANARAK İZLERİM.

TEKRAR DÖNÜP, SİZE ...
... GEMİNİZİ ESKİSİNDEN İYİ BİR HALDE TESLİM ...
... EDECEĞİM!

TEKRAR KORKUNÇ YOKLUĞA GİRDİ ...

VE DÜNYAYA YAKIN BİR YERDE ONU YAKALADI...
ÖÇ ALMAK İSTİYOR. AMA BEN...
...İKİNCİ VURDUMU DA KAYBETMEK İSTEMİYORUM.
YÜCE KRİPTON! BOMBA!
ONU YOK ETMELİYİM!
ANİ BİR PATLAMA OLUR...
VE CANİ MELEK'İ İZLEMEYE DEVAM EDER...

BU MACERANIN SONU

LUTHOR'UN CANLANIŞI

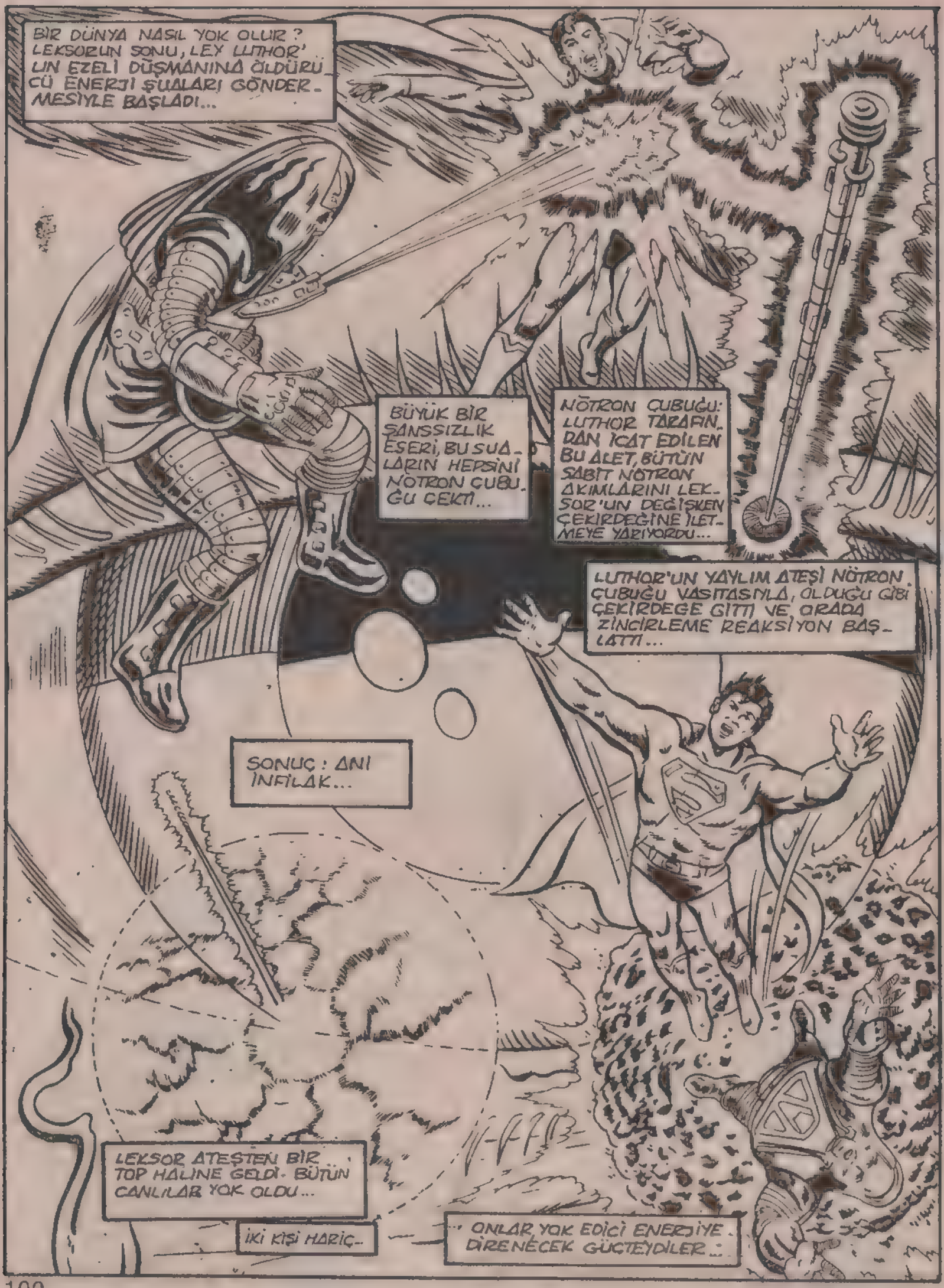
BİR DÜNYA NASIL YOK OLUR? LEKSOR'UN SONU, LEX LUTHOR'UN EZELİ DÜŞMANINA ÖLDÜRÜCÜ ENERJİ ŞUALARI GÖNDERMESİYLE BAŞLADI...
BÜYÜK BİR ŞANSSIZLIK ESERİ, BU SUALARIN HEPSİNİ NÖTRON ÇUBUĞU ÇEKTİ...
NÖTRON ÇUBUĞU: LUTHOR TARAFINDAN İCAT EDİLEN BU ALET, BÜTÜN SABİT NÖTRON AKIMLARINI LEKSOR'UN DEĞİŞKEN ÇEKİRDEĞİNE İLETMEYE YARIYORDU...
LUTHOR'UN YAYILIM ATEŞİ NÖTRON ÇUBUĞU VASITASIYLA, OLDUĞU GİBİ ÇEKİRDEĞE GİTTİ VE ORADA ZİNCİRLEME REAKSİYON BAŞLATTI...
SONUÇ: ANI İNFİLAK...
LEKSOR ATEŞTEN BİR TOP HALİNE GELDİ. BÜTÜN CANLILAR YOK OLDU...
İKİ KİŞİ HARİÇ...
...ONLAR YOK EDİCİ ENERJİYE DİRENECEK GÜÇTEYDİLER...

DAĞILAN GEZEGENİN BÜYÜK PARÇALARINDAN BİRİ ANİDEN YILDIZ DENİZİNDEN AYRILARAK UZAYDA İLERLEMEYE BAŞLADI..
PATLAMA SIRASINDA SÜPERMEN YOK OLDUĞUMU SANMIŞTIR...
YENİ SAVAŞ ELBİSEMİN BENİ PATLAMADAN ETKİLENMEYECEK ŞEKİLDE KORUYUCU BİR ALAN OLUŞTURDUĞUNU NEREDEN BİLSİN ?
KORUYUCU MEKANİZMASI KADAR...
..SAVAŞ ELBİSEMİN SALDIRI MEKANİZMASININ DA OLAĞANÜSTÜ GÜÇLÜ OLDUĞUNU HENÜZ BİLMİYORUM...
AMA BİR DAHAKİ KARŞILAŞMAMIZDA O KRİPTONLU BUNU ÖĞRENECEK..
DÜNYAYA DÖNMEDEN ÖNCE YAPILACAK ÇOK İŞİM VAR...
SÜPERMEN KORKULU RÜYAŞININ HAYATTA OLDUĞUNU ÖĞRENMEDEN EVVEL BAZI HAZIRLIKLAR YAPMAM GEREK...
LEX LUTHOR YAŞIYOR...
BELKİ BU BİRİ GİZLİ AJANDIR...
ATLANTİK OKYANUSUNUN VİRJİN ADALARININ GÜNEYİNDE...
HAKLISIN PATRON.. ORGANİZASYONDA ÇALIŞAN BİRİNİN İKİ TARAFLI OYNAMASI İÇİN YARIM AKILLI OLMASI LÂZIM...

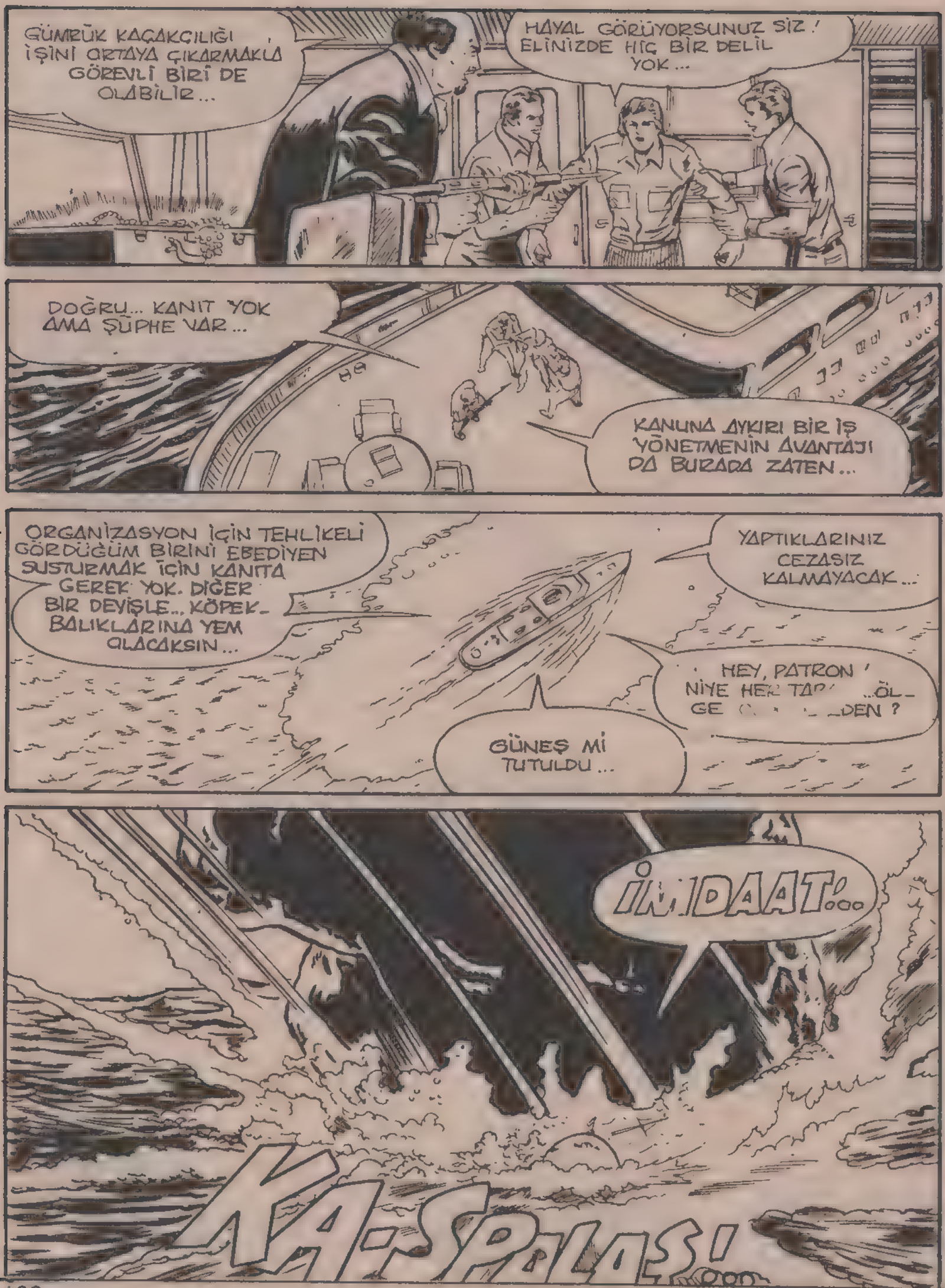
GÜMRÜK KAÇAKÇILIĞI İŞİNİ ORTAYA ÇIKARMAKLA GÖREVLİ BİRİ DE OLABİLİR...
HAYAL GÖRÜYORSUNUZ SİZ! ELİNİZDE HİÇ BİR DELİL YOK...
DOĞRU... KANIT YOK AMA ŞÜPHE VAR...
KANUNA AYKIRI BİR İŞ YÖNETMENİN AVANTAJI DA BURADA ZATEN...
ORGANİZASYON İÇİN TEHLİKELİ GÖRDÜĞÜM BİRİNİ EBEDİYEN SUSTURMAK İÇİN KANITA GEREK YOK. DİĞER BİR DEYİŞLE... KÖPEK BALIKLARINA YEM OLACAKSIN...
YAPTIKLARINIZ CEZASIZ KALMAYACAK...
HEY, PATRON! NİYE HER TAR... ...ÖL- GE ...DEN?
GÜNEŞ Mİ TUTULDU...
İNİDAAT!...
KA-SPOLAŞ!...

BIRKAÇ DAKİKA SONRA SULAR TEKRAR DURULUNCA...
..GÜNEY ATLANTİKTE YENİ BİR ADANIN DOĞDUĞU GÖRÜLDÜ..
LEX LUTHOR'UN YENİ EVİYDİ BURASI...
BURASI BENİM YENİ ÜSSÜM OLACAK. HER ŞEYE YENİDEN BAŞLAYACAĞIM...
DEYLY PLANET GAZETESİNDE...
ÇOCUKLUK YILLARIMDAN BU YANA, LEX LUTHOR'SUZ BİR DÜNYANIN NASIL OLACAĞINI MERAK ETMİŞİMDİR HEP...
AMA SONUNDA, ÖĞRENDİM İŞTE. HAYAL KIRIKLIĞI GİBİ BİR ŞEY...
GARİP DEĞİL Mİ?
"OH, SONUNDA KURTULDUM" DİYE SEVİNECEĞİME...
SÜPERMEN LUTHOR'UN MAGMA BOMBASINI YOK ETTİ.
KENDİMİ TUTARSIZ DÜŞÜNCELER İÇİNDE BULUYORUM...
LUTHOR DÜ
NEDENSE ÖLDÜĞÜNE İNANAMIYORUM...
OLDUĞU MADI
BU DEĞİŞİK DUYGULAR İÇİNDE KIVRANMAMIN NEDENİ LEKSOR GEZEGENİNİN PATLAMASINA NEDEN OLDUĞUMU MU SANMAK...
HEY! CLARK..
ÖĞLE TATİLİNİ BÖYLE Mİ GEÇİRECEKSİN YOKSA DAİLY PLANET'İN O KAFA YÜZÜCÜSÜNÜN ÖLÜM İLANINI VERECEĞİ GÜNÜ MÜ DÜŞÜNÜYORSUN?
ŞEY... ÇALIŞIYORDUM JİMMY! LUTHOR'UN, YARINKİ BASKISININ FLAŞ HABERİ OLMAYACAĞINI KİM SÖYLİYEBİLİR...

DAİLY PLANET KÜTÜPHANESİNDEN ÇIKTIKTAN SONRA...

ÖMRÜMCE; EĞER LEKSOR GEZEGENİNE GİTMESEYDİM... LUTHOR'U ADALETE TESLİM ETMEYE UĞRAŞMASAYDIM...

MİLYONLARCA LEKSORLU YAŞIYOR OLACAKTI... DİYE DÜŞÜNMEKTEN ALAMIYACAĞIM KENDİMİ...

EVET... KABUL EDİYORUM BAĞLAYIN...

EN KORKUNÇ KABUSLARIMDA BİLE, DOĞRULUK VE ADALET YEMİNİMİN BÖYLESİNE TRAJİK BİR SONLA NOKTALANACAĞINI DÜŞÜNMEDİM...

DÜNYA LUTHOR GİBİ BİR BELADAN KURTULDU AMA..

AMA KORKUNÇ BİR BEDELLE...

AL KYAMM VE BEN-DAVİD, RÖPORTAJ İÇİN HAZIRLANIYORLARDI...

AMA İKİSİ DE BENİM RÖPORTAJ YAPMAMI KABUL ETTİLER...

AFERİN LANA! BİRKAÇ SAAT OYALANMAYA BAK UYDUYLA BAĞLANTI KURDURAYIM. ŞANSIMIZA YAYIN İSTASYONUNUN SINIRLARI DAHİLİNDEYİZ...

ELİMDEN GELENİ YAPACAĞIM, PERRY... KEŞKE LOİS'İN İŞİ OLMASAYDI DA...

BU İŞ İÇİN DELİRİYORDU.

AMA SÜPERMEN'LE GİTMEYİ TERCİH ETTİ...

UYDUYLA BAĞLANTI SAĞLADIKTAN SONRA SENİ TEKRAR ARARIM LANA...

BEN WHİTE. KİMİNLE GÖRÜŞÜYORUM?

BENİM, PERRY. SENİ ARAYIP HAYATTA OLDUĞUMU BİLDİREYİM DEDİM...

ZİRVE TOPLANTISI DAĞILINCA, EVE DÖNEYİM DEDİM...

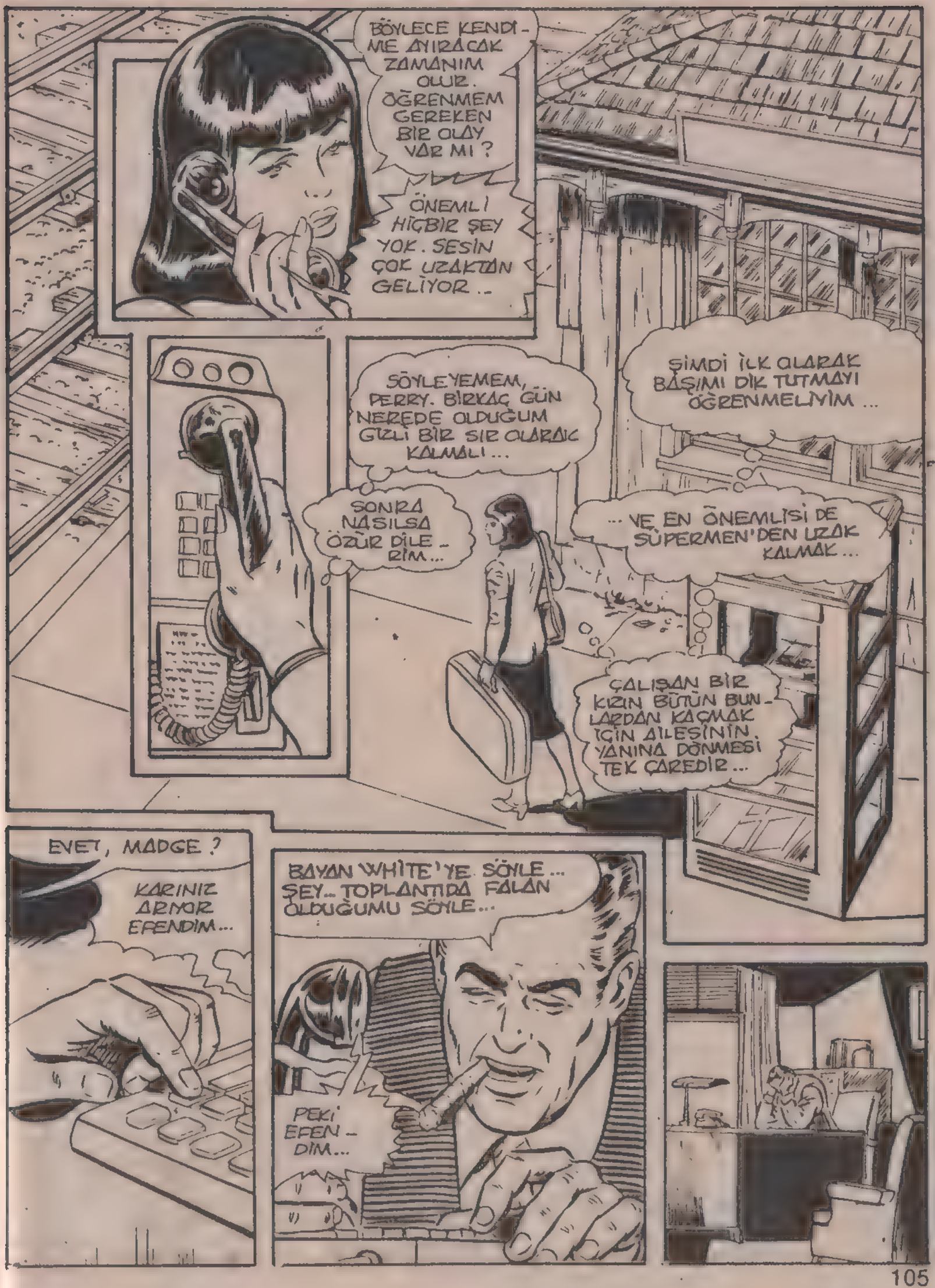
BÖYLECE KENDİME AYIRACAK ZAMANIM OLUR. ÖĞRENMEM GEREKEN BİR OLAY VAR MI?
ÖNEMLİ HİÇBİR ŞEY YOK. SESİN ÇOK UZAKTAN GELİYOR..
ŞİMDİ İLK OLARAK BAŞIMI DİK TUTMAYI ÖĞRENMELİYİM...
SÖYLEYEMEM, PERRY. BİRKAÇ GÜN NEREDE OLDUĞUM GİZLİ BİR SIR OLARAK KALMALI...
SONRA NASILSA ÖZÜR DİLERİM...
...VE EN ÖNEMLİSİ DE SÜPERMEN'DEN UZAK KALMAK...
ÇALIŞAN BİR KIZIN BÜTÜN BUNLARDAN KAÇMAK İÇİN AİLESİNİN YANINA DÖNMESİ TEK ÇAREDİR...
EVET, MADGE?
KARINIZ ARMOR EFENDİM...
BAYAN WHİTE'YE SÖYLE... ŞEY.. TOPLANTIDA FALAN OLDUĞUMU SÖYLE...
PEKİ EFENDİM...

O GÜN DAHA SONRA...
BU TARAFLARDA BİR OLAY YOK...
X-ŞUALARIM ŞU BANKADA KANUN DIŞI BİR OLAY OLDUĞUNU ALGILIYOR...
DUR BİR DAKİKA...
BU ZIRH KURŞUNLA KAPLI... X ŞUALARIM İÇİNE NÜFUZ EDEMİYOR...
ÇOK İLERİ BİR TEKNİKLE YAPILMIŞ... BEN BUNU DAHA ÖNCE GÖRMÜŞTÜM...
LEX LUTHOR'UN.. İCAT ETTİĞİ ÖLDÜRÜCÜ MAKİNELERDEN BİRİ BU...
DÜŞMANIMIN ÖLDÜĞÜNDEN ŞÜPHE ETMEYE BAŞLADIM...
EYVAH... BAŞIMIZ DERTTE...

ÖĞRENMENİN BİR TEK YOLU VAR! BUNU PARÇALADIĞIM ZAMAN HER ŞEY ÇIKABİLİR KARŞIMA...
AH... KULAĞIMIN ZARI PATLADI...
PEKİ, PEKİ. TESLİM OLUYORUZ. YURMAYIN ARTIK...

SANA SÖYLEDİM, POLİS AMBARINDAN LUTHOR'UN ESKİ MAKİNESİNİ YÜRÜTÜRSEK BAŞIMIZA BELA ALIRIZ...
KAPA ÇENENİ! EĞER SÜPERMEN OLMASAYDI, HİÇ KİMSE BİR ŞEY ÇAKMIYACAKTI...
İNANAMIYORUM! DÜNYANIN EN BÜYÜK CANİSİ İLE KARŞILAŞACAĞIMA BUNLARI BULDUĞUM İÇİN SANKİ HAYAL KIRIKLIĞINA UĞRADIM... KAFAMDA HEP LUTHOR OLDUĞU İÇİN MANTIKİ DÜŞÜNEMİYORUM...

BİRKAÇ BİN MİL BATIDA. BİR GRANİT MADENİNDE KULAKLARI TIRMALAYAN SESLER ÇIKIYORDU...
AMA DUYAN YOKTU...

GERÇEKTEN LUTHOR ÇALIŞIYORKEN ÇEVREDE KİMSE BULUNMUYORDU..
SİZE TEŞEKKÜRÜM SONSUZDUR MAVİ YAKALI TAŞ İŞÇİLERİ...
ÇÜNKÜ BU GRANİTLERİ SAĞLAMAMA YARDIMCI OLDUNUZ...

ALTMIŞ SANİYE SONRA TEKRAR DUYULARINIZA KAVUŞACAKSINIZ.. O ZAMAN BENİ UNUTACAKSINIZ...

ANLADIK... UNUTACAĞIZ..

72 SAAT SONRA "L" ADASININ İNŞAATI İÇİN GEREKLİ BÜTÜN MADDELERİ TEMİN ETMİŞ OLACAĞIM...

İŞİM BİTTİKTEN SONRA ORASI DÜNYANIN EN SAĞLAM KALESİ OLACAK...

SÜPERMEN'İN YALNIZLIK KALESİ BİLE SOLDA SIFIR KALACAK...

BAŞKA BİR YERDE..

İNSAN BÜYÜK ŞEHİRDE ÇALIŞIRSA, ÇÜZEL AMA BASİT ŞEYLERİ UNUTUYOR...

ÖRNEĞİN AİLEMİN ÇİFTLİĞİNDE ATA BİNMEK GİBİ...

GENÇ KIZKEN ATA BİNMEK EN BÜYÜK ZEVKLERİMDEN BİRİ..

BUGÜN BENİ EN MUTLU EDEN ŞEY, DE...

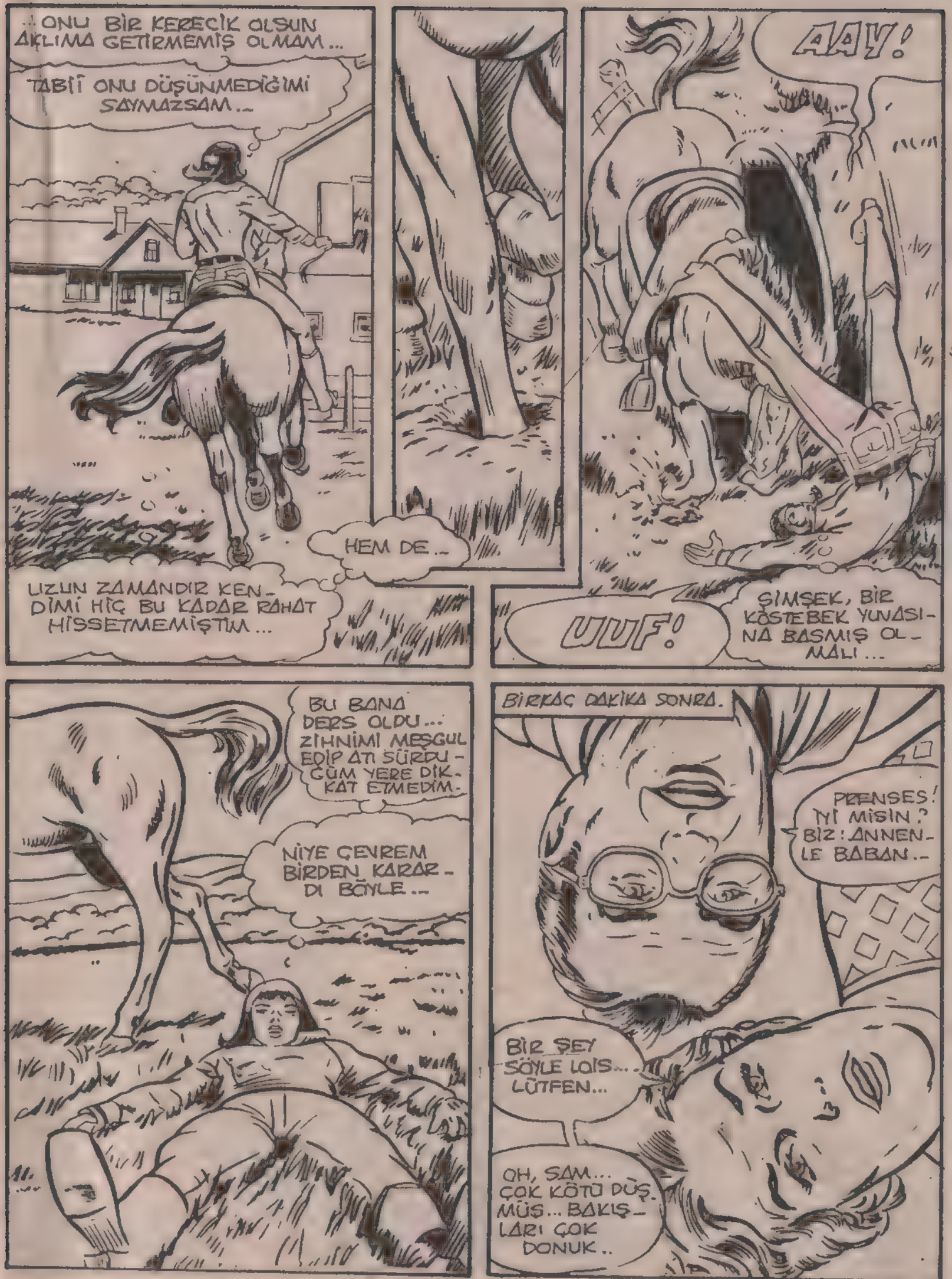
...ONU BİR KERECİK OLSUN AKLIMA GETİRMEMİŞ OLMAM...
TABİİ ONU DÜŞÜNMEDİĞİMİ SAYMAZSAM...
HEM DE...
UZUN ZAMANDIR KENDİMİ HİÇ BU KADAR RAHAT HİSSETMEMİŞTİM...
AAY!
UUF!
ŞİMŞEK, BİR KÖSTEBEK YUVASINA BASMIŞ OLMALI...
BU BANA DERS OLDU... ZİHNİMİ MEŞGUL EDİP ATI SÜRDÜĞÜM YERE DİKKAT ETMEDİM.
NİYE ÇEVREM BİRDEN KARARDI BÖYLE...
BİRKAÇ DAKİKA SONRA.
PRENSES! İYİ MİSİN? BİZ: ANNENLE BABAN..
BİR ŞEY SÖYLE LOIS... LÜTFEN...
OH, SAM... ÇOK KÖTÜ DÜŞMÜŞ... BAKIŞLARI ÇOK DONUK..

TANRIYA ŞÜKÜRLER OLSUN!.. BOYNUN KIRILABİLİRDİ KIZIM...

YİNE DE KAFASINI VURMUŞ OLABİLİR...

ANNE... HİÇBİR ŞEYİM YOK... İNANIN...

NEYSE.. YERE DÜŞERKEN SÜPERMEN BİR KERECİK OLSUN AKLIMA GELMEDİ...

ANLAMIYOR MUSUNUZ ?

HAYATIMDA İLK KEZ TEHLİKE ANINDA SÜPERMEN'İN GELİP BENİ KURTARMASINI DİLEMEDİM. ONDAN KURTULDUM ARTIK...

BİR ŞEY ANLADIN MI ELLA?

HİÇ DEĞİLSE MUTLU GÖRÜNÜYOR...

KEYP KANAVERAL FLORİDA...

NASA'NIN UZAY MEKİĞİ ÇELİNCİR KALKMADAN ÖNCE HAZIRLIKLARINI TAMAMLIYOR...

DOĞRUSUNU İSTERSENİZ BAY KENT. BİR MUHABİRİN BURAYA KADAR GELİP BENİMLE RÖPORTAJ YAPMAK İSTEMESİ BENİ DUYGULANDIRDI...

FAKAT TARTIŞMA KABUL ETMEZ BİR AYRICALIĞINIZ VAR...

NASA'NIN UZAY MEKİĞİ İÇİN SEÇTİĞİ İLK KADIN ASTRONOTSUNUZ...
DİĞER BAYAN ASTRONOTLAR VE BEN, NASA'NIN DA BİLDİĞİ BİR GERÇEĞİ KANITLAMAK İSTİYORUZ...
İYİ EĞİTİM GÖRMÜŞ BİR KADIN, UZAYDA ERKEK KADAR BAŞARILI OLUR...
EVET, Dr. BOWER. BUNU BAŞLIK OLARAK KULLANABİLİRİM...
BLRRRRR
ŞANSA BAK... GENEL ALARM VERİLİYOR... BİR SORUN ÇIKMIŞ OLMALI...
EVET... ANLIYORUM...
SÜPER BAKIŞLARIM UZAY ÜSSÜ HAVA SAHASINA UÇAN BİR CİSMİN GİRDİĞİNİ GÖSTERİYOR...
NİYE KIRMIZI ALARM VERİLDİĞİ ANLAŞILDI...
ÖZÜR DİLERİM BAY KENT.. BASIN MENSUPLARININ KONTROL ODASINA GİRMESİ KESİNLİKLE YASAKTIR...
LÜTFEN BURADA BEKLEYİN..! OH...
BİR SANİYE ARKAMI DÖNDÜM... NEREYE GİTMİŞ OLABİLİR...

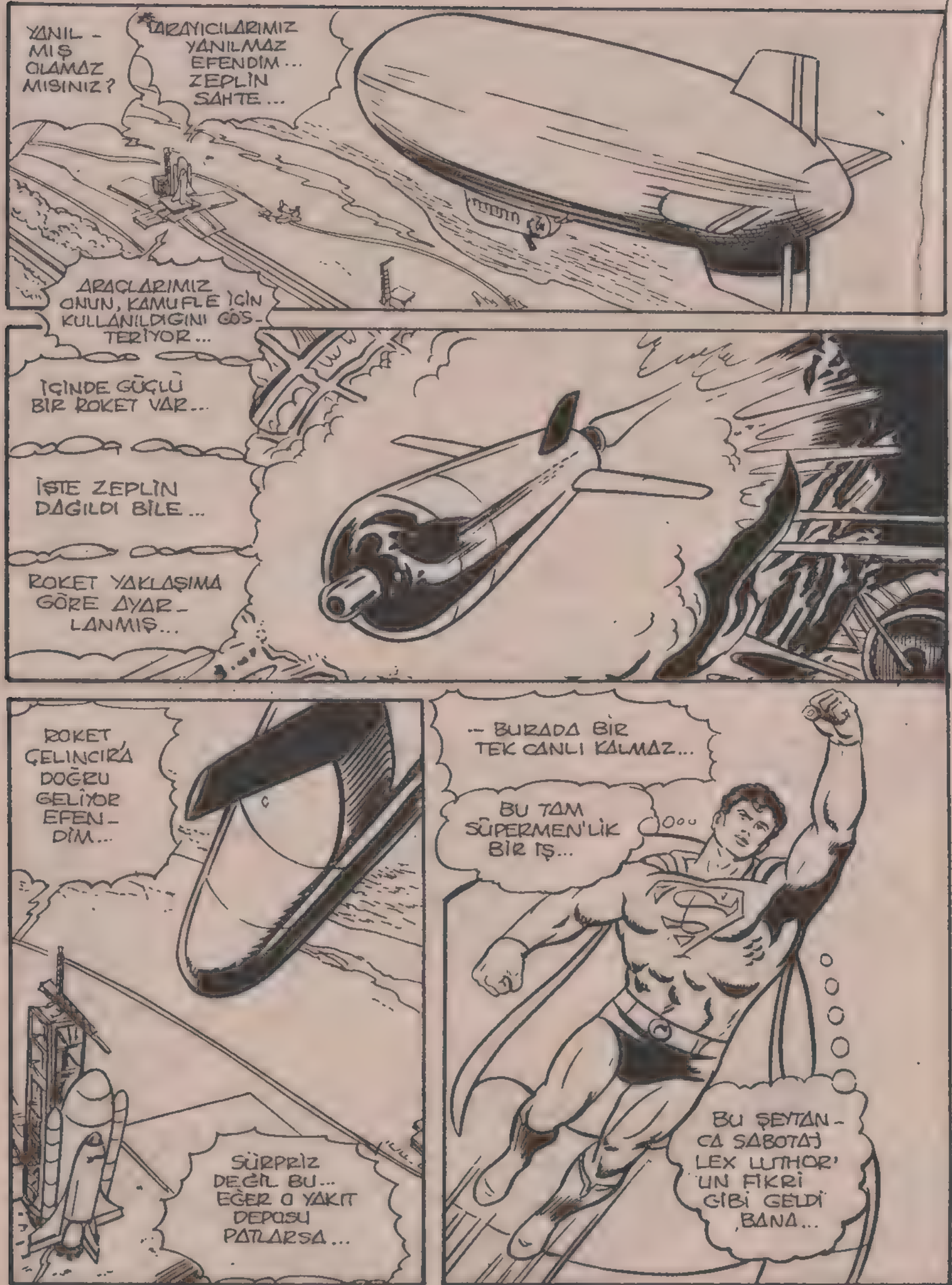
YANILMIŞ OLAMAZ MISINIZ?
KEŞFİYECİLERİMİZ YANILMAZ EFENDİM... ZEPLİN SAHTE...
ARAÇLARIMIZ ONUN, KAMUFLE İÇİN KULLANILDIĞINI GÖSTERİYOR...
İÇİNDE GÜÇLÜ BİR ROKET VAR...
İŞTE ZEPLİN DAĞILDI BİLE...
ROKET YAKLAŞIMA GÖRE AYARLANMIŞ...
ROKET ÇELİNCİRA DOĞRU GELİYOR EFENDİM...
SÜRPRİZ DEĞİL BU... EĞER O YAKIT DEPOSU PATLARSA...
-- BURADA BİR TEK CANLI KALMAZ...
BU TAM SÜPERMEN'LİK BİR İŞ...
BU ŞEYTANCA SABOTAJ LEX LUTHOR'UN FİKRİ GİBİ GELDİ BANA...

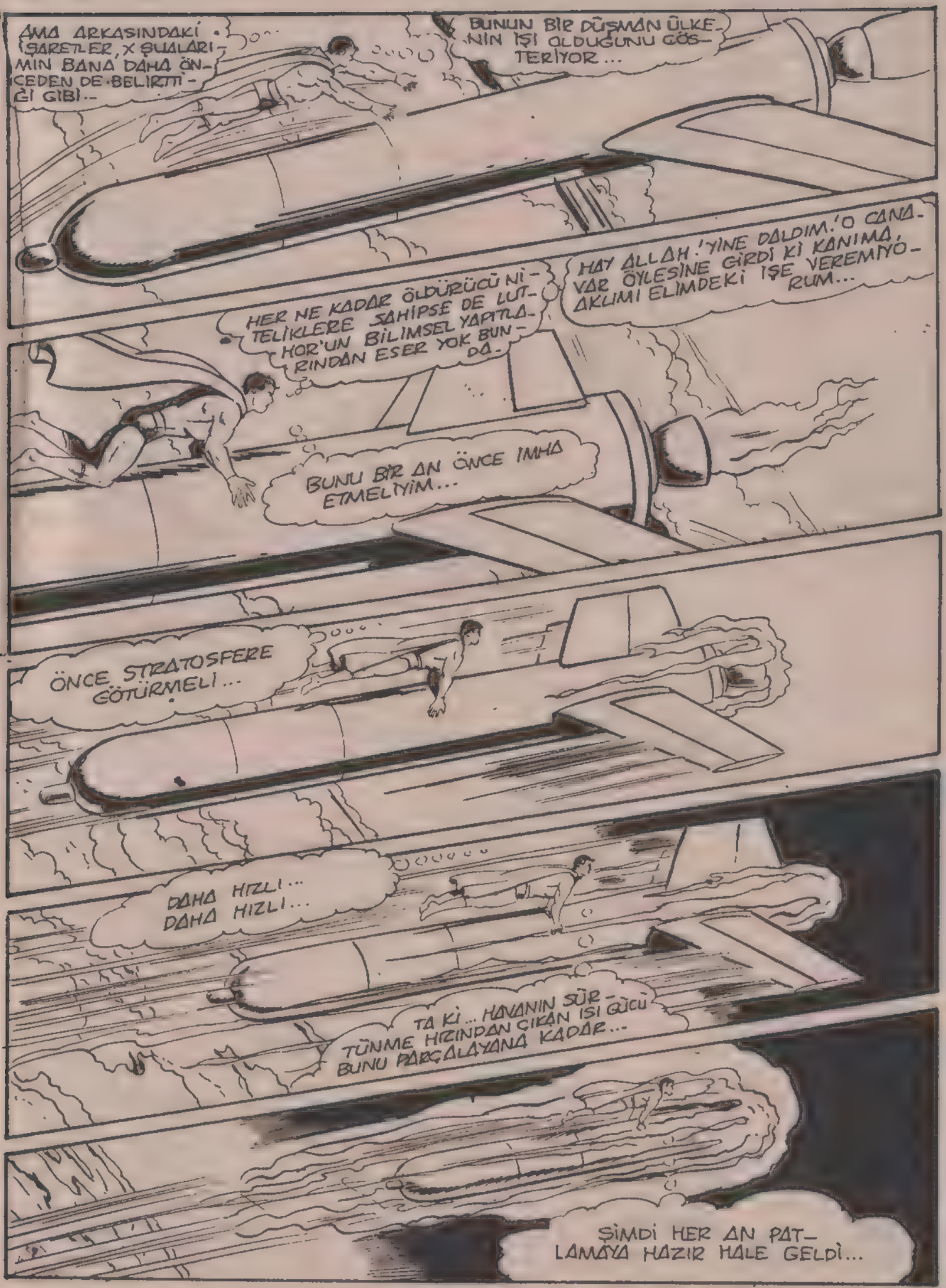
AMA ARKASINDAKİ İŞARETLER, X IŞINLARININ BANA DAHA ÖNCEDEN DE BELİRTTİĞİ GİBİ..
BUNUN BİR DÜŞMAN ÜLKENİN İŞİ OLDUĞUNU GÖSTERİYOR...
HER NE KADAR ÖLDÜRÜCÜ NİTELİKLERE SAHİPSE DE LUTHOR'UN BİLİMSEL YAPITLARINDAN ESER YOK BUNDA.
HAY ALLAH! YİNE DALDIM. O CANAVAR ÖYLESİNE GİRDİ Kİ KANIMA, AKLIMI ELİMDEKİ İŞE VEREMİYORUM...
BUNU BİR AN ÖNCE İMHA ETMELİYİM...
ÖNCE STRATOSFERE GÖTÜRMELİ...
DAHA HIZLI... DAHA HIZLI...
TA Kİ... HAVANIN SÜRTÜNME HIZINDAN ÇIKAN ISI GÜCÜ BUNU PARÇALAYANA KADAR...
ŞİMDİ HER AN PATLAMAYA HAZIR HALE GELDİ...

TEHLİKEYİ ÖNLEDİĞİM İÇİN ÇOK MUTLU-YUM...

OYSA ROKETİN, LEX LUTHOR'UN İŞİ OLMADIĞINI ÖĞRENDİĞİM ZAMANKİ HAYAL KIRIKLIĞINDAN SIYRILAMIYORUM BİR TÜRLÜ...

ÜSSE, HER ŞEYİN YOLUNDA OLDUĞUNU BİLDİRDİKTEN SONRA...

MORALİM DÜZELECEĞİNE GİTTİKÇE BOZULUYOR...

NEDEN LUTHOR'U MEZARINDA RAHAT BIRAKMIYORUM...

EĞER SÜPERMEN OLMASAYDI, KANAVERAL YERLE BİR OLACAKTI...

ÇELİK ADAM İÇİN NORMAL, GÜNLÜK BİR İŞ, KAPTAN...

SAHİ, DR. BOWER, PLANET GAZETESİNİN MUHABİRİ SENİNLE, RÖPÖRTAJ YAPMIYOR MUYDU...

EVET... ÇOKTAN BİTTİ... HATTA BAY KENT, SÜPERMENİN BAŞARISINI BİLE GAZETESİNE İLETMİŞTİR...

ATLANTİĞİN ORTASINDA.

O BALIKÇILAR GÖRDÜKLERİNİ NASIL TARİF ETTİLER...

"ADA BÜYÜKLÜĞÜNDE DEV BİR SİYAH KAYA" PEDİKLERİNE GÖRE HAREKET HALİNDEYMİŞ...

YA-YA-TABİİ... BUNDAN SONRA DA BERMUDA ÜÇGENİNDE KAYBOLDUĞUNU SÖYLEYECEKLER...

HADİ DÖNELİM... SAHİL KORUMA, BU GİBİ İHBARLARI DAHA İYİ DEĞERLENDİRMELİ...

O-KÜÇÜK-BALIKÇI-TEKNESİ-BİZİ-GÖRDÜ-AMA-GÖREVİMİZİ-

-BAŞARIYLA-TAMAMLADIK-EFENDİM...

HEM - KARADA - HEM - DENİZDE - ETKİLİ - OLA - BİLECEĞİZ...

ÇOK GÜZEL L 34 CASUSLUĞA DEVAM EDİN.

NE GARİP. BU KAYA PARÇASI HER HANGİ BİRİ İÇİN ÖNEMSİZ BİR TAŞ...

AMA GEREKİRSE BURASINI KORUMAK İÇİN... ÇÜNKÜ SEVGİLİ KARIM VE OĞLUMLA ARAMDA KALAN TEK BAĞ BU...

AMA TÜM LEKTOR IRKIYLA BİRLİKTE YOK OLDULAR...

YENİ ÜSSÜMÜ BURADA KURMAKLA İYİ ETTİM...

...BUNDAN BÖYLE SÜPERMEN İLE OLAN BÜTÜN SAVAŞLARIMI BURADAN PLANLAYIP YÖNETECEĞİM...

SEVGİLİ LEKSORYALILARIN KÜLLERİ İLE İNTİKAMIMI ALACAĞIM...

GELECEĞİN KALESİNDEN..

GÜNÜMÜZÜN KALESİNE GELELİM- BURADA ÇELİK ADAM ..

...VİCDAN AZABI İÇİNDE SORULARINA CEVAP ARIYORDU.

KOMPÜTERİ, LUTHOR'UN HAYATINI VE İŞLEDİĞİ SUÇLARI İNCELEMESİ İÇİN AYARLADIM. SMALVİL'DEKİ ÇOCUKLUK GÜNLERİMDEN BU YANA DOSYALAR DOLUSU BİLGİ TOPLADIM ONUN HAKKINDA. ONUN ESSİZ BİLGİSİNİ VE ÜSTÜN ZEKÂSINI

... HESABA KATARSAK MATEMATİKSEL OLARAK LEKSÖR'ÜN İNFİLAKINDAN KURTULMA OLASILIĞI NEDİR ?

LUTHOR'UN KURTULMA OLASILIĞI %89.97

DEMEK Kİ KAFAMI SARAN SABİT FİKİRİN MANTIĞA DAYALI BİR AÇIKLAMASI VARMIŞ

O HALDE HAYATTA VE SOYDAŞLARI İLE AİLESİNİN ÖLÜMÜNDEN BENİ SORUMLU TUTUYOR...

ARTIK BENDE HUZUR ARAMA...

BURADA YAPABİLECEĞİM BİR ŞEY YOK...

LUTHOR YÜZÜNDEN BAŞIM DERTTE ZATEN, BİR DE İŞE GEÇ KALMAYAYIM...

O GÜN DAHA SONRA...

BAY KENT... BAY KENT...

FİKRİNİZİ ALABİLİR MİYİM ?

TABİİ JUSTİS. EĞER BİR MUHABİR SORU SORUP YARDIM İSTEMEZSE, NASIL İLERLEYEBİLİR...

HAKLISINIZ... AMA BİR ŞEY SÖYLEMEK İSTİYORUM. SİZİN HAZIRLADIĞINIZ MÜSVETTELER ÇOK ETKİLEYİCİ...

ŞEY.. BUNU SÖYLEYEN İLK SEN DEĞİLSİN, JUSTİN...

NELER YAZDIN BAKALIM...

SON SEKİZ SAAT İÇİNDE SEÇTİĞİM HABERLER ŞUNLAR...

BİRBİRİNDEN UZAK YERLERDE DÖRT FİRAR OLAYI...

BELKİ ÜZÜCÜ AMA PERRY'YE GÖTÜRÜLECEK KADAR ÖNEMLİ DEĞİL...

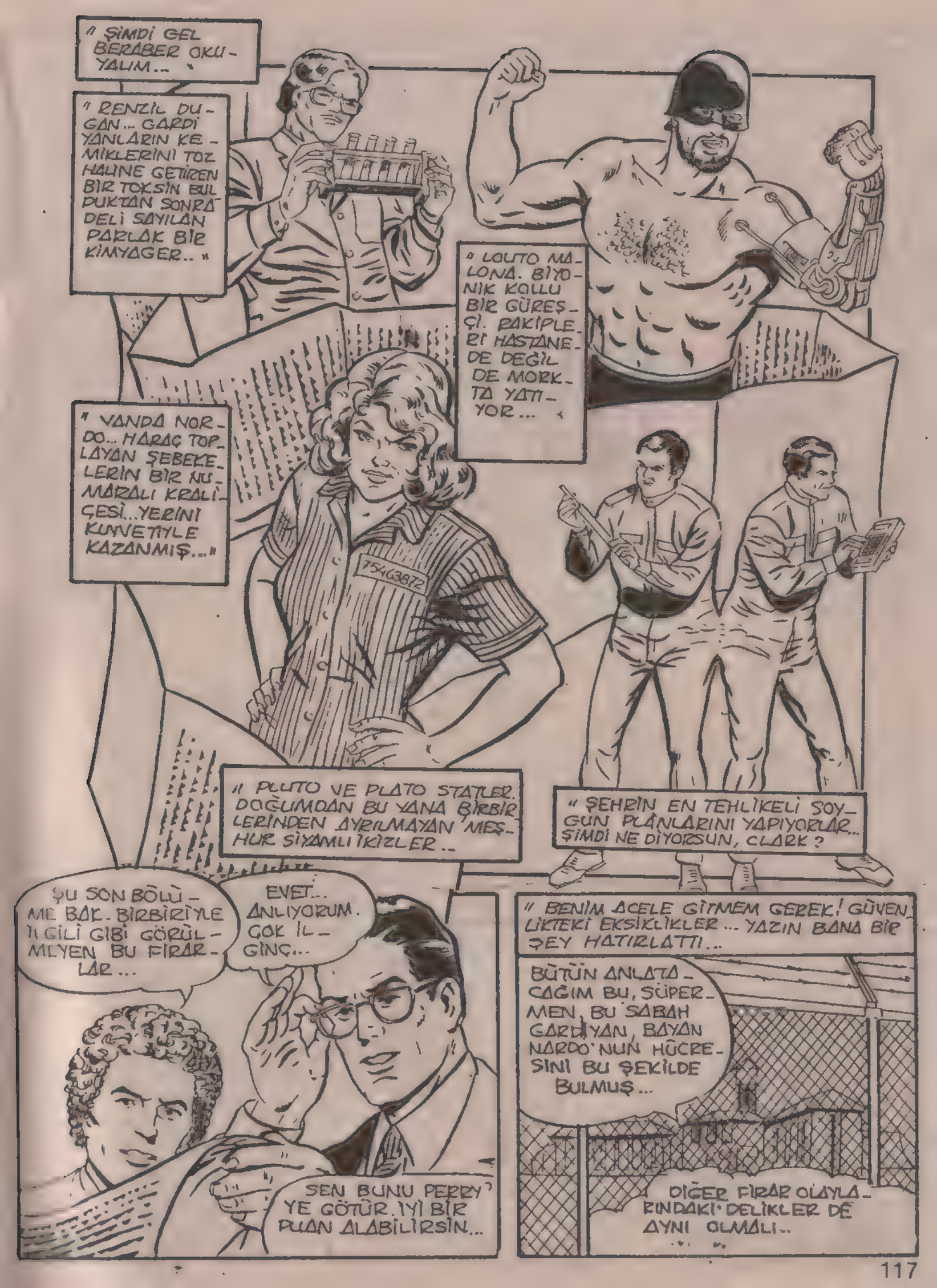
" ŞİMDİ GEL BERABER OKUYALIM...
" RENZİL DUGAN... GARDİYANLARIN KEMİKLERİNİ TOZ HALİNE GETİREN BİR TOKSİN BULDUKTAN SONRA DELİ SAYILAN PARLAK BİR KİMYAGER.. "
" LOUTO MALONA. BİYONİK KOLLU BİR GÜREŞÇİ. RAKİPLERİ HASTANEDE DEĞİL DE MORKTA YATIYOR... "
" VANDA NORDO... HARAÇ TOPLAYAN ŞEBEKELERİN BİR NUMARALI KRALİÇESİ..YERİNİ KUVVETİYLE KAZANMIŞ... "
" PLUTO VE PLATO STATLER. DOĞUMDAN BU YANA BİRBİRLERİNDEN AYRILMAYAN MEŞHUR SİYAMLI İKİZLER..
" ŞEHRİN EN TEHLİKELİ SOYGUN PLANLARINI YAPIYORLAR.. ŞİMDİ NE DİYORSUN, CLARK ?
ŞU SON BÖLÜMLE BAK. BİRBİRİYLE İLGİLİ GİBİ GÖRÜLMEYEN BU FİRARLAR...
EVET... ANLIYORUM. ÇOK İLGİNÇ...
SEN BUNU PERRY'YE GÖTÜR. İYİ BİR PUAN ALABİLİRSİN...
" BENİM ACELE GİTMEM GEREK! GÜVENLİKTEKİ EKSİKLİKLER... YAZIN BANA BİR ŞEY HATIRLATTI...
BÜTÜN ANLATACAĞIM BU, SÜPERMEN, BU SABAH GARDİYAN, BAYAN NARDO'NUN HÜCRESİNİ BU ŞEKİLDE BULMUŞ...
DİĞER FİRAR OLAYLARINDAKİ DELİKLER DE AYNI OLMALI..

ÇOK GARİP DEĞİL Mİ?
IŞILDAYAN KÜBÜ GARDİYANLARDAN BİRİ Mİ BULMUŞ?
BEN SÖZ ETMEDEN NEREDEN BİLDİN?
X IŞINLARINLA CEBİMDEKİ KÜBÜ GÖRDÜN! NARDO DUVARI BUNUNLA DELMİŞ OLMALI..
DİĞER FİRARLARDA DA AYNI KÜPLERDEN OLAY YERİNDE BULUNMUŞTU..
BUNLARIN NASIL ÇALIŞTIĞINI ANLAMAK İÇİN X IŞINLARIMI KULLANDIĞIMDA...
... BİRDEN YOK OLUYORLAR... KÜBLERİN HÜCRELERE SOKULUŞU DA AYNI YOLLA OLUYOR ANLAŞILAN..
AMAN TANRIM. BİRDEN-BİRE KAYBOLDU..
GECE GEÇ VAKİT, SÜPERMEN MÜZESİNİN KAPILARI ÇOKTAN KAPANMIŞTI.
KAYBOLAN KÜBLER MUTLAKA LUTHOR'UN İŞİDİR..
DÜNYAYA GELDİĞİ ANLAŞILIYOR. AMA NEDEN BU KADAR ZAHMETE GİRSİN?
GERÇİ O BEŞ SUÇLU MÜKEMMEL BİR TAKIM OLUŞTURUR..

KENDİSİ İLE MUKAYESE EDİLİRSE O MAHKÛMLAR SİNEK KADAR DEĞERSİZ KALIR...
AMA LUTHOR ACEMİLERİ TOPLAMAYA BAŞLADIYSA
DEMEK Kİ...
BÜYÜK KRİPTON...
İŞTE BURADA! ALÇAK UTANMADAN GÖZÜMÜN ÖNÜNDE MADDELEŞMEYE CESARET ETTİ...
DİNLE, LUTHOR! LEKSOR'UN BAŞINA GELENLER İÇİN BENİ SUÇLADIĞINI BİLİYORUM..
...AMA DÜŞÜNÜRSEN, DÜNYANI YOK EDEN SİLÂHIN TETİĞİNİ SENİN BANA OLAN AMANSIZ NEFRETİN ÇEKTİ...
BUNU KABUL ETMEZSİN AMA..
BENDEN HER ZAMAN NEFRET ETTİN... AMA ŞİMDİKİ KİNİN ÇOK BÜYÜK.. ONUN İÇİN
BU KEZ İLK YUMRUK BENDEN...
İNAN BANA SUÇ BENDE DEĞİLDİ...
...ANLADIN MI?
DUR! NE YAPIYORSUN SÜPERMEN?

TANRIM... NE YAPTIĞIMIN FARKINDA DEĞİLİM...
LUTHOR'DAN HOŞLANMADIĞINI BİLİYORUM, AMA BİR SANAT ESERİNDEN NE İSTEDİN ?
BURADAN ÇIKMALIYIM...
O HEYKEL BİRDEN LUTHOR MU OLDU, YOKSA DELİRİYOR MUYUM ?
YOKSA SUÇLULUK KOMPLEKSİNE Mİ KAPILDIM..
BUNU UNUTMAK İÇİN UZUN BİR İSTİRAHATE İHTİYACIM VAR...
HAYIR! OLAMAZ..!
İŞTE YİNE KARŞIMDA...
BU KEZ İŞİ ŞANSA BIRAKMAYACAĞIM...
EĞER X IŞINLARIMLA SAVAŞ ELBİSESİNİ KÖPRÜYE KAYNATIRSAM BİR DAHA ORTADAN KAYBOLAMAZ...

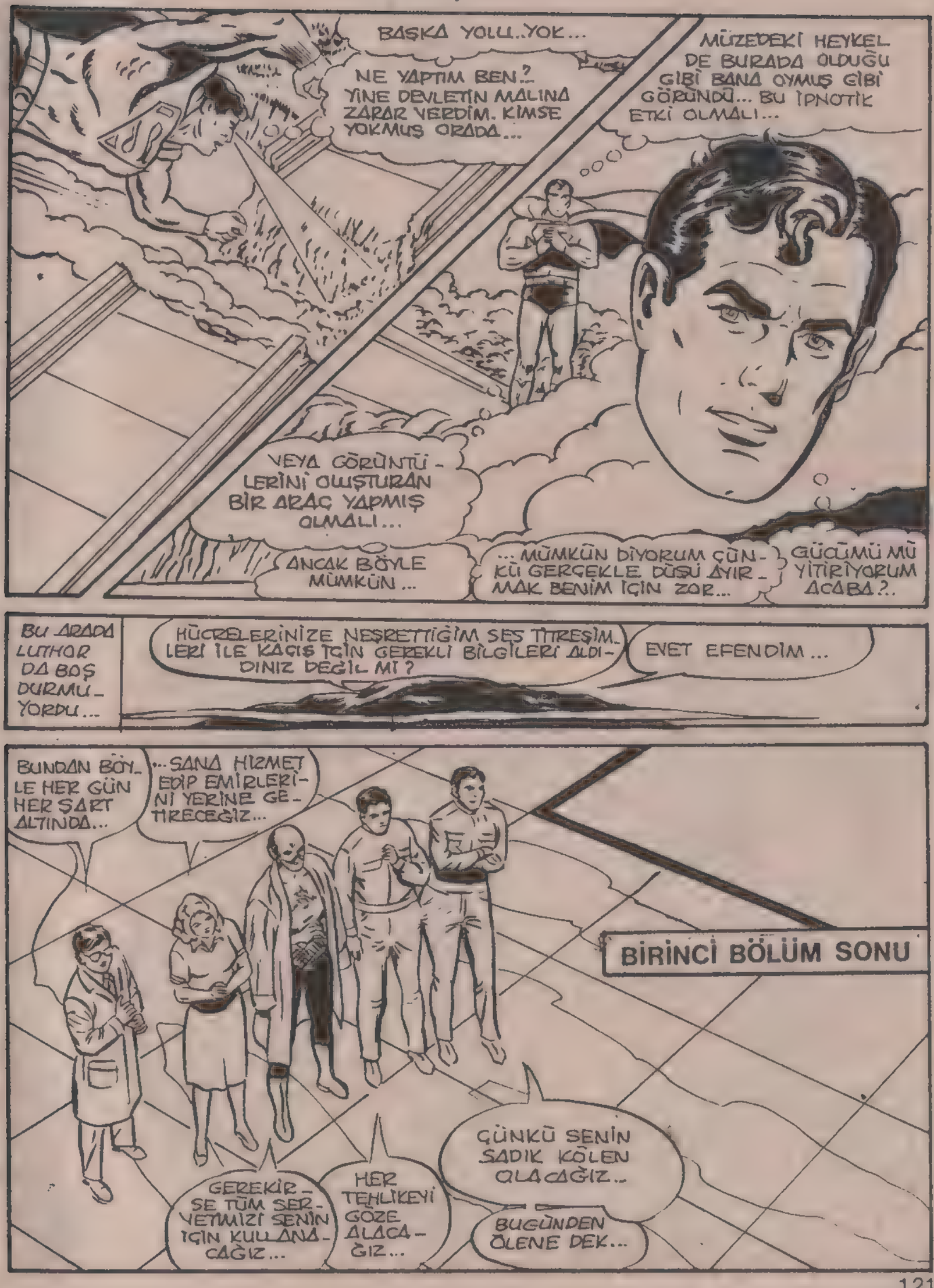
BAŞKA YOLU..YOK...
NE YAPTIM BEN?.. YİNE DEVLETİN MALINA ZARAR VERDİM. KİMSE YOKMUŞ ORADA...
MÜZEDEKİ HEYKEL DE BURADA OLDUĞU GİBİ BANA OYMUŞ GİBİ GÖRÜNDÜ... BU İPNOTİK ETKİ OLMALI...
VEYA GÖRÜNTÜ-LERİNİ OLUŞTURAN BİR ARAÇ YAPMIŞ OLMALI...
ANCAK BÖYLE MÜMKÜN...
...MÜMKÜN DİYORUM ÇÜN-KÜ GERÇEKLE DÜŞÜ AYIR-MAK BENİM İÇİN ZOR...
GÜCÜMÜ Mİ YİTİRİYORUM ACABA?..
BU ARADA LUTHOR DA BOŞ DURMU-YORDU...
HÜCRELERİNİZE NEŞRETTİĞİM SES TİTREŞİM-LERİ İLE KAÇIŞ İÇİN GEREKLİ BİLGİLERİ ALDI-DINIZ DEĞİL Mİ?
EVET EFENDİM...
BUNDAN BÖY-LE HER GÜN HER ŞART ALTINDA...
...SANA HİZMET EDİP EMİRLERİ-Nİ YERİNE GE-TİRECEĞİZ...
GEREKİR-SE TÜM SER-VETİMİZİ SENİN İÇİN KULLANA-CAĞIZ...
HER TEHLİKEYİ GÖZE ALACA-ĞIZ...
ÇÜNKÜ SENİN SADIK KÖLEN OLACAĞIZ..
BUGÜNDEN ÖLENE DEK...
BİRİNCİ BÖLÜM SONU

LUTHOR'UN İNTİKAMI

İKİNCİ BÖLÜM

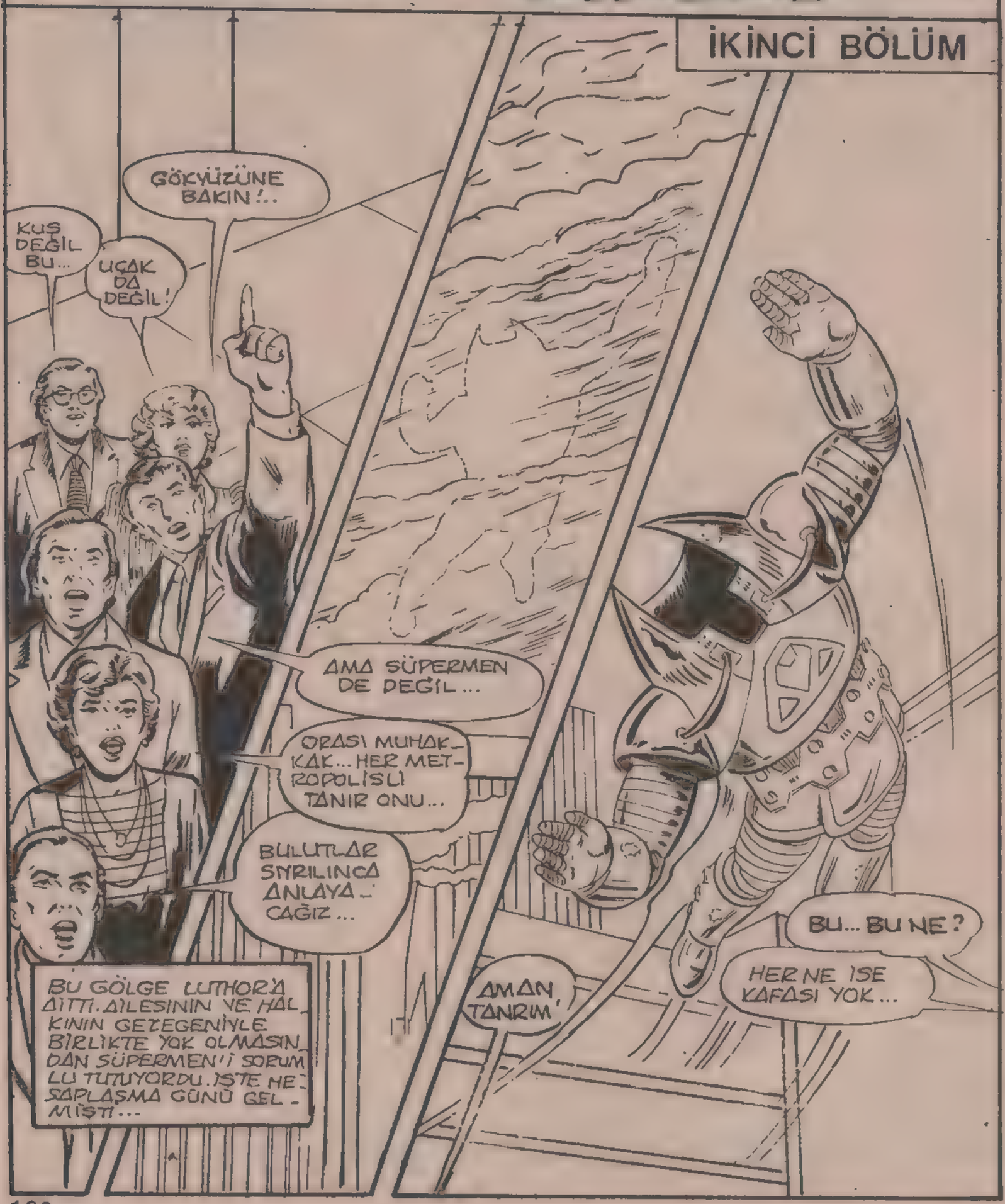

ÖĞLEDEN SONRA DAİLY PLANET GAZETESİNİN MÜDÜRÜ PERRY WHITE, ÖNEMLİ BİR TOPLANTIYA GİDİYORDU...

PARDON..

YOO.. BENİM SUÇUMDU.

KENDİNE DİKKAT ET..! HER GEÇEN GÜN BİRAZ DAHA DALGIN OLUYORSUN...

BURASI BABANIN TARLASI DEĞİL..!

YOO... HAKSIZLIK EDİYORUM...

NEE ?..

DUR BİR DAKİKA.. O ÇARPTIĞIM ADAM BİRİNE BENZİYORDU...

AMA O OLSA BU VAKİT GALAKSİ BİNASINA GİRMEZDİ...

DEDİĞİM GİBİ İYİCE YAŞLANIYORUM.

BİR DAKİKA BAYIM...

BİR DAKİKA DEDİM...

EĞER BU LUTHOR DEĞİLSE, İSTİFA EDEBİLİRİM...

BANA TEKRAR ETTİRMEYİN BAYIM, DURUN!

ASANSÖRE BİNMEDEN ALARM VERE...

YOO ARTIK HİÇ SÜPHEM KALMADI...

LUTHOR'DAN BAŞKA KİMSE BÖYLE DUVARDAN GEÇEMEZ...

GÜVENLİĞİ UYAR, LUTHOR ŞU ANDA BİNANIN İÇİNDE...
SEKİZİNCİ KATTA...
CÜMLEYİ DEĞİŞTİRİNCE NASIL OLDU, BAK...
GERÇEKTEN ÇOK İYİ OLDU...
ANLAŞILAN JUSTİN'İN ÖĞRENECEĞİ ÇOK ŞEY VAR...
B..BAY KENT..!
KAPIYI YUMMADAN GİRDİĞİM İÇİN ÖZÜR DİLERİM...
LEKS LUTHOR!
BAKIYORUM HAFIZAN ÇOK KUVVETLİ KENT..!
YAVAŞ OL KABAK KAFALI...
KABAK KAFALI MI? BEN DE EN UKALA İŞÇİNİZİN JAMES OLSEN OLDUĞUNU SANIRDIM...
HAYDİ DEFOL! BENİ RAHATSIZ EDİYORSUN!
AAH!
İNANAMIYORUM. KİBAR DOSTUMUZ KENT BİRİNİ DIŞARI ATTI...
ÇABUK POLİS ÇAĞIRIN! CLARK KENT TEHLİKEDE...
İYİ MİSİN JUSTİN!
JUSTEN'İ DIŞARI ATMAK İÇİN İÇERİ GİRDİĞİ METODU KULLANIYOR...
İÇERDE, O KABAK KAFALI LUTHOR VAR...

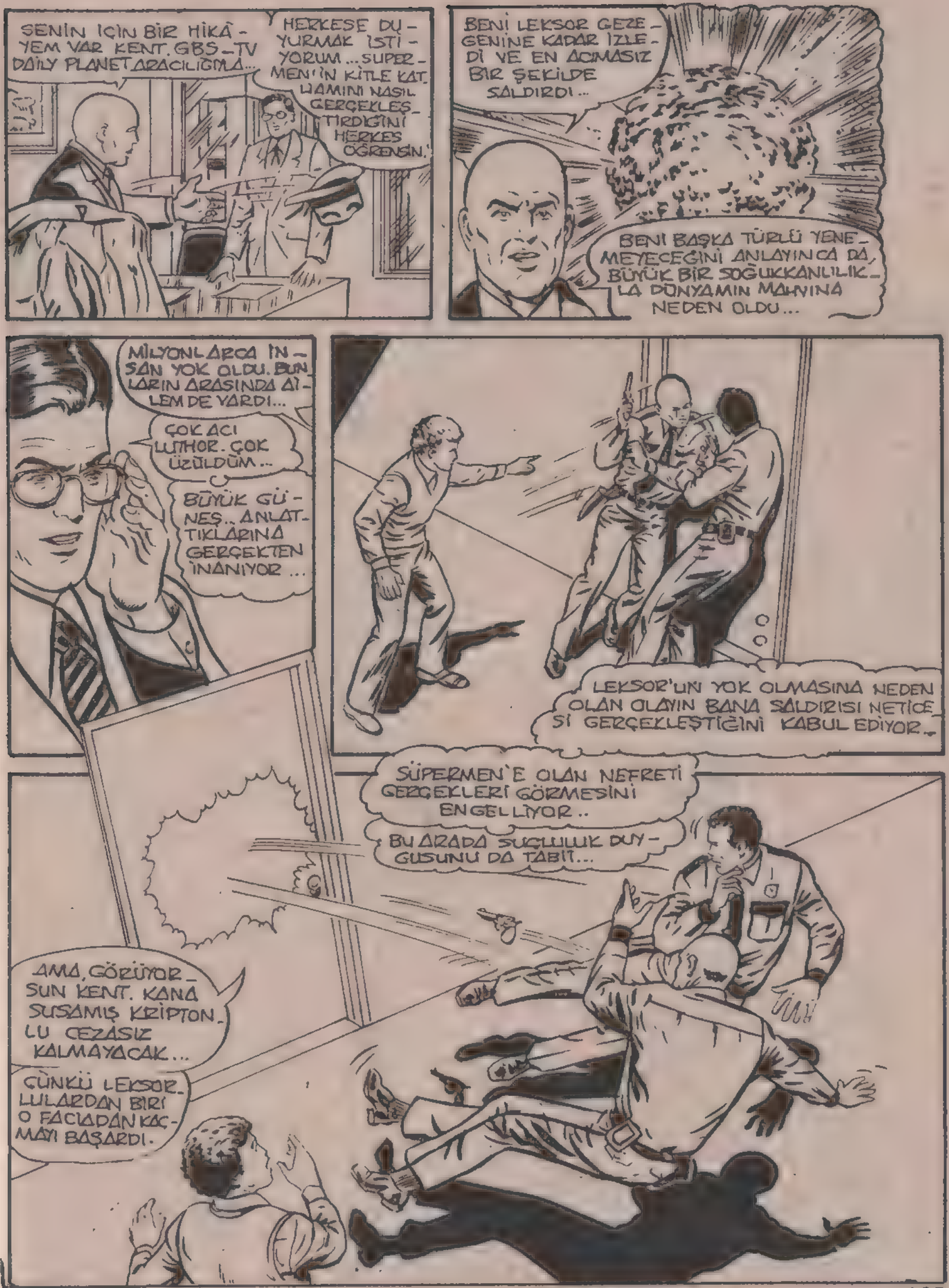
SENİN İÇİN BİR HİKÂYEM VAR KENT. GBS-TV DAİLY PLANET ARACILIĞIYLA...
HERKESE DUYURMAK İSTİYORUM... SUPERMEN'İN KİTLE KATLİAMINI NASIL GERÇEKLEŞTİRDİĞİNİ HERKES ÖĞRENSİN.
BENİ LEKSOR GEZEGENİNE KADAR İZLEDİ VE EN ACIMASIZ BİR ŞEKİLDE SALDIRDI...
BENİ BAŞKA TÜRLÜ YENEMEYECEĞİNİ ANLAYINCA DA, BÜYÜK BİR SOĞUKKANLILIKLA DÜNYAMIN MAHVINA NEDEN OLDU...
MİLYONLARCA İNSAN YOK OLDU. BUNLARIN ARASINDA AİLEM DE VARDI...
ÇOK ACI LUTHOR. ÇOK ÜZÜLDÜM...
BÜYÜK GÜNEŞ.. ANLATTIKLARINA GERÇEKTEN İNANIYOR...
LEKSOR'UN YOK OLMASINA NEDEN OLAN OLAYIN BANA SALDIRISI NETİCESİ GERÇEKLEŞTİĞİNİ KABUL EDİYOR..
SÜPERMEN'E OLAN NEFRETİ GERÇEKLERİ GÖRMESİNİ ENGELLİYOR..
BU ARADA SUÇLULUK DUYGUSUNU DA TABİİ...
AMA, GÖRÜYORSUN KENT. KANA SUSAMIŞ KRİPTONLU CEZASIZ KALMAYACAK...
ÇÜNKÜ LEKSORLULARDAN BİRİ O FACİADAN KAÇMAYI BAŞARDI.

YANİ BEN! AMA ARTIK AYNI İNSAN DEĞİLİM. YENİ LUTHOR'UN SÜPERMEN'DEN ÖÇ ALACAĞINI BÜTÜN DÜNYANIN BİLMESİNİ İSTERİM...

ŞNAP!

HEM DE KORKUNÇ BİR İŞENCEYLE...

EMNİYET GÖREVLİLERİNİ DÜĞMEYE BASMAMLA YOK EDEBİLECEĞİMİ SÖYLEDİĞİM ZAMAN ÖVÜNMEDİM.

ŞANSLARINA BUGÜN İYİ GÜNÜMDEYİM.

HEM SONRA GÜZEL BİR GÜN...

ÖYLE GÜZEL Kİ, İNSAN SABAH HAVASINI CİĞERLERİNE DOLDURMAK İSTİYOR...

HİÇ DEĞİLSE BU YÜKSEKLİKTE EGZOS DUMANI YOK...

HEY!.. ATLAMADAN ÖNCE PARMAĞINI ŞAKLATTI...

BU BİR ÇEŞİT SİNYAL OLMALI...

İŞTE! LEXSOR'DA BENİMLE SAVAŞIRKEN GİYDİĞİ ELBİSESİ, KÖŞEDEN DÖNDÜ...

SAHİBİ ÜZERİNE GİYMEDİĞİ ZAMAN BİLE

İSTEKLERİNE CEVAP YERİYOR...

AMAN TANRIM! LUTHOR KAFAYI İYİCE ÜŞÜTMÜŞ...

NE YAPMAYI DÜŞÜNÜYOR. SÜPERMEN YARDIMA KOŞARKEN ONU ARKADAN VURMAYA MI?

OFİS PENCERESİNDEN ŞAŞKIN GÖZLERLE BAKAN KENT, DÜŞMANININ NE KADAR ÜSTÜN BİR TEKNİĞE SAHİP OLDUĞUNA BİR KEZ DAHA TANIK OLDU...

HARİKA..

ZAMANLAMAYA DİYECEK YOK...

SAVAŞ ELBİSESİ BİR AN İÇİN AÇILDI VE LUTHOR'U İÇİNE ALDI...

ARTIK SAHİBİNİN BİR PARÇASI OLDU...

BANA SORAR SAN HARİKA BİR BULUŞ...

ŞİMDİ SIRA UÇMAYA GELDİ...

ELBİSEDEKİ ELEKTRONİK BEYNİN VERİLERİNE GÖRE, SÜPERMEN'İ METROPOLİS CİVARINDA BULMA OLASILIĞIM % 59.8

YAPTIKLARINI BİR BİR BURNUNDAN GETİRECEĞİM...

EĞER SÜPERMEN'İN, CLARK KENT OLDUĞUNU BİLSEYDİ DEĞERLENDİRME % 100 OLACAKTI.

HİÇBİR ÖLÜMLÜNÜN GÖZÜ, CLARK KENT'İN ODASINDAN ÇIKARKEN GÖRMESİNE

...İMKÂN YOKTUR ...AMA YİNEDE ONU GÖZÜNDEN

...KAÇIRMIŞTI..

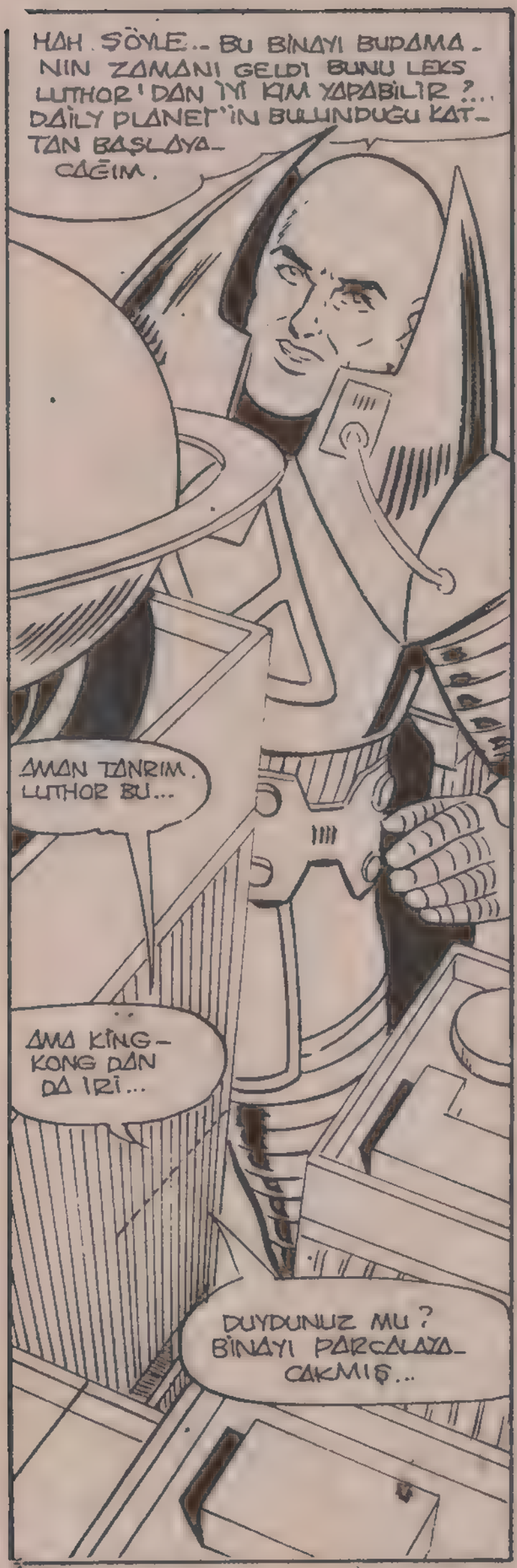
HAH ŞÖYLE.. BU BİNAYI BUDAMANIN ZAMANI GELDİ BUNU LEKS LUTHOR'DAN İYİ KİM YAPABİLİR?... DAİLY PLANET'İN BULUNDUĞU KATTAN BAŞLAYACAĞIM.
AMAN TANRIM. LUTHOR BU...
AMA KİNG-KONG DAN DA İRİ...
DUYDUNUZ MU? BİNAYI PARÇALAYACAKMIŞ..

HEPİMİZ ÖLECEĞİZ..
ÇABUK ASANSÖRE! DIŞARI ÇIKMALIYIZ...
YARARI YOK... YÜZLERCE KİŞİ VAR BURADA..
TAM İHTİYACIMIZ OLDUĞU ZAMAN SÜPERMEN ORTALARDA YOK...

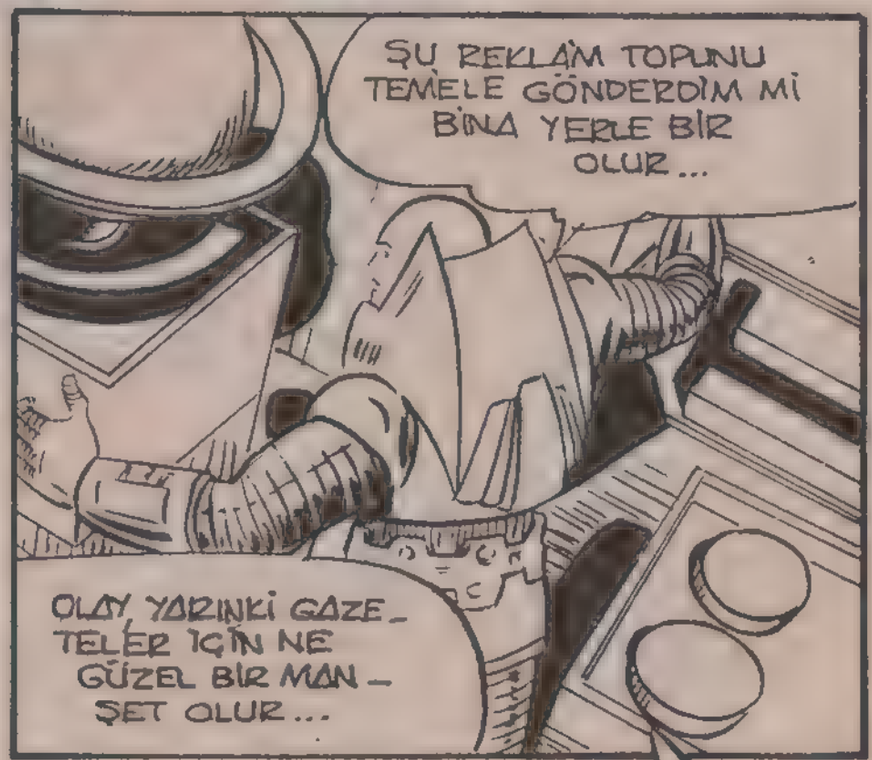
ŞU REKLÂM TOPUNU TEMELE GÖNDERDİM Mİ BİNA YERLE BİR OLUR...
OLAY YARINKİ GAZETELER İÇİN NE GÜZEL BİR MANŞET OLUR...

HARİKA! LUTHOR'UN ÜÇ BUĞUTLU DEV GÖRÜNTÜSÜ...
ZARARSIZ AMA BİNADAKİ HALKI PANİĞE DÜŞÜRMEYE DE YETİYOR...
BURADAKİLER PANİK YÜZÜNDEN HAYATLARINI YİTİRMEDEN GÖRÜNTÜYÜ BURADAN KALDIRMALIYIM...

" SÜPERMEN DEV GÖRÜNTÜYÜ ORTADAN KALDIRDIKTAN SONRA, PANİK SONA ERDİ... HABERLERİ İZLEDİNİZ...

KARATABİLİRSİNİZ! TEŞEKKÜRLER...

NE YAZIK Kİ BU ARADA GERÇEK LUTHOR KAÇTI...

OFİSTE DURUMUN NE OLDUĞUNU MERAK ETMİŞTİM...

AMA BU SÜPERMEN'İN SORUNU. ŞİMDİ BİZ KENDİ MESELEMİZE DÖNELİM..

İNSANLARI EŞLERİYLE BİRLİKTE GÖRMEYE ALIŞIKSINIZ Dr. NORRİS.. AMA KARIM ŞEY.. BURAYA GELDİĞİMİ BİLMİYOR...

ANLIYORUM.

Dr. HERBERT NORRİS

EVLİLİK DANIŞMANI..

PROBLEMİNİZ OLDUĞUNU KABUL ETMEKLE, EN ÖNEMLİ ADIMI ATMIŞ BULUNUYORSUNUZ BAY WHITE..!

İSTERSENİZ BAŞINDAN BAŞLAYIN!

SAM VE ELLA LANE'NİN ÇİFTLİĞİNDE...

LÜTFEN...

İŞTE ELLA, GÖRÜYORSUN.. ÇÖPÜ ALDIM VE DIŞARI ÇIKARIYORUM...

TEŞEKKÜRLER. AMA ÜÇ KEZ SÖYLEMEK ZORUNDA KALDIM.

LOİS UZUN ZAMANDIR BİZİMLE KALMIYOR AMA SON ZİYARETİNDEN BU YANA ONDA BÜYÜK DEĞİŞİKLİKLER FARKETTİM..

İYİYE YÖNELİK DEĞİŞİKLİKLER...

HMM.. BANA SORARSAN İLK KEZ KENDİNİ BULDU.

HA..! O NE?

NE DEDİN SAM?

HİÇ BİR ŞEY. GARİP BİR GÖLGE GÖRDÜM GİBİME GELDİ DE...

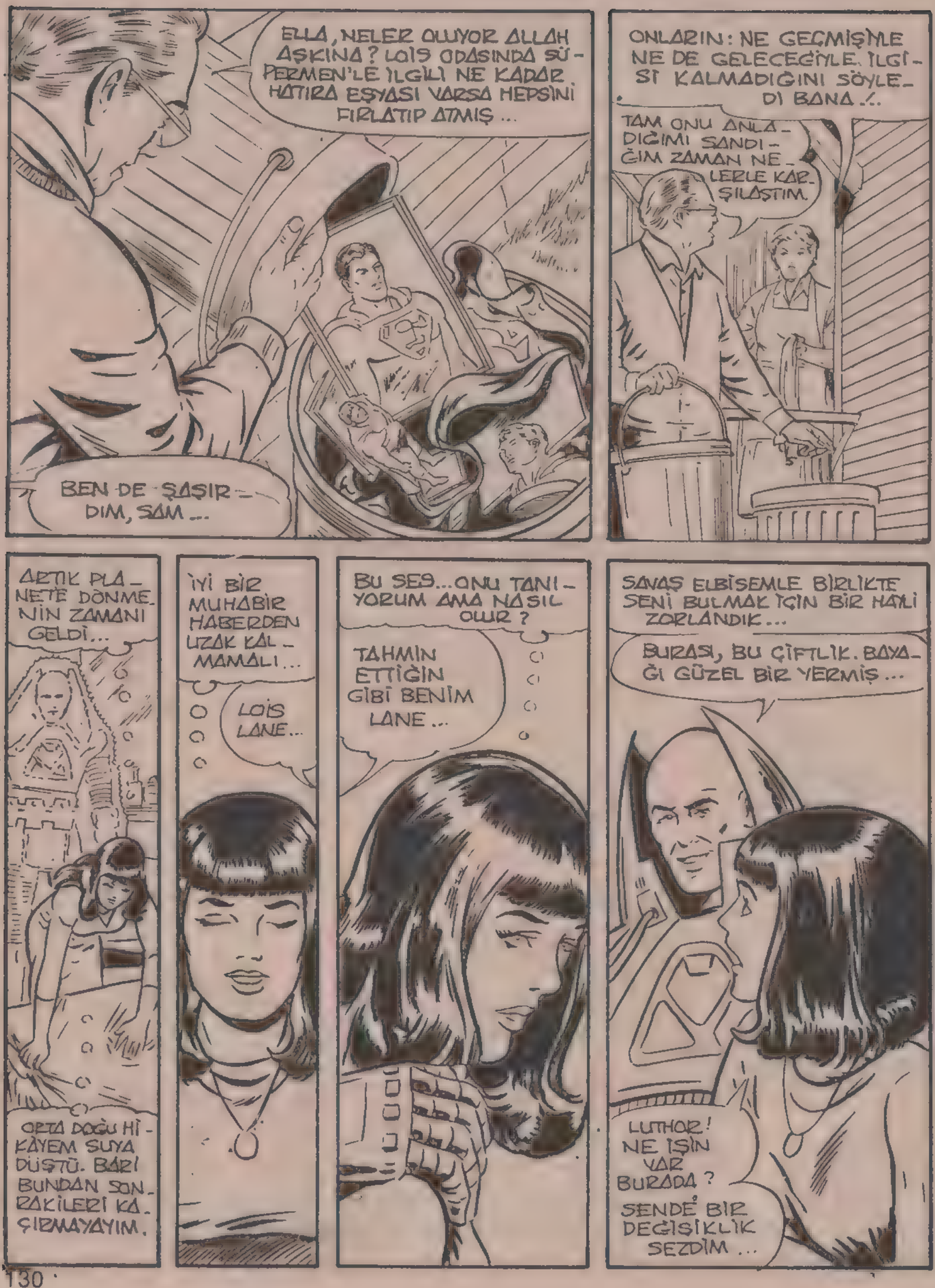
ELLA, NELER OLUYOR ALLAH AŞKINA? LOİS ODASINDA SÜPERMEN'LE İLGİLİ NE KADAR HATIRA EŞYASI VARSA HEPSİNİ FIRLATIP ATMIŞ...
BEN DE ŞAŞIRDIM, SAM...
ONLARIN: NE GEÇMİŞİYLE NE DE GELECEĞİYLE İLGİSİ KALMADIĞINI SÖYLEDİ BANA..!..
TAM ONU ANLADIĞIMI SANDIĞIM ZAMAN NELERLE KARŞILAŞTIM.
ARTIK PLANETE DÖNMENİN ZAMANI GELDİ...
ORTA DOĞU HİKÂYEM SUYA DÜŞTÜ. BARI BUNDAN SONRAKİLERİ KAÇIRMAYAYIM.
İYİ BİR MUHABİR HABERDEN UZAK KALMAMALI...
LOİS LANE...
BU SES...ONU TANIYORUM AMA NASIL OLUR?
TAHMİN ETTİĞİN GİBİ BENİM LANE...
SAVAŞ ELBİSEMLE BİRLİKTE SENİ BULMAK İÇİN BİR HAYLİ ZORLANDIK...
BURASI, BU ÇİFTLİK. BAYAĞI GÜZEL BİR YERMİŞ...
LUTHOR! NE İŞİN VAR BURADA?
SENDE BİR DEĞİŞİKLİK SEZDİM...

HATTA DAHA DA ÖTE SEVGİLİ KIZIM. ÜZERİMDEKİ ELBİSE...
...NELERE KADİRDİR BİLİYOR MUSUN?
BENİM ZEKÂM, LEKSOR'UN TEKNİĞİYLE ORTAYA ÇIKAN BİR SANAT ESERİ...
ŞİMDİ BU SAVAŞ ELBİSESİNİ TEK BAŞINA KİMSE YAPAMAZ.
ONUN GÜCÜNDEN ŞÜPHESİ OLANIN VAY HALİNE...
BU UFAK BİR GÖSTERİ LANE...
OHHH..!
MADEM BU KADAR GÜÇLÜSÜN...
...NEDEN KUDRETİNİ GÖSTERMEK İÇİN BENİ SEÇTİN?
SÜPERMEN'E KARŞI BENİ YEM OLARAK KULLANMAK İSTİYORSAN VAZGEÇ!
YAKINLARDA BURADA OLSAYDIN SÜPERMEN'LE ARANDA BİR ŞEY KALMADIĞINI ÖĞRENİRDİN!
KİMSEDEN GÜÇ ALMADAN HAKKINDA DÜŞÜNDÜĞÜMÜ SÖYLEYEYİM.
NEE?
SÜPERMEN'LE ARANDA ...İLİŞKİ KALMADI MI YANİ?
EVET... AMA BU SENİ İLGİLENDİRMEZ. BENİ NİYE DUVARA YAPIŞTIRDIĞINI ANLAMIYORUM...
BENİ KORKUTMAK İSTİYORSAN BAŞKA BİR ŞEY DENE!

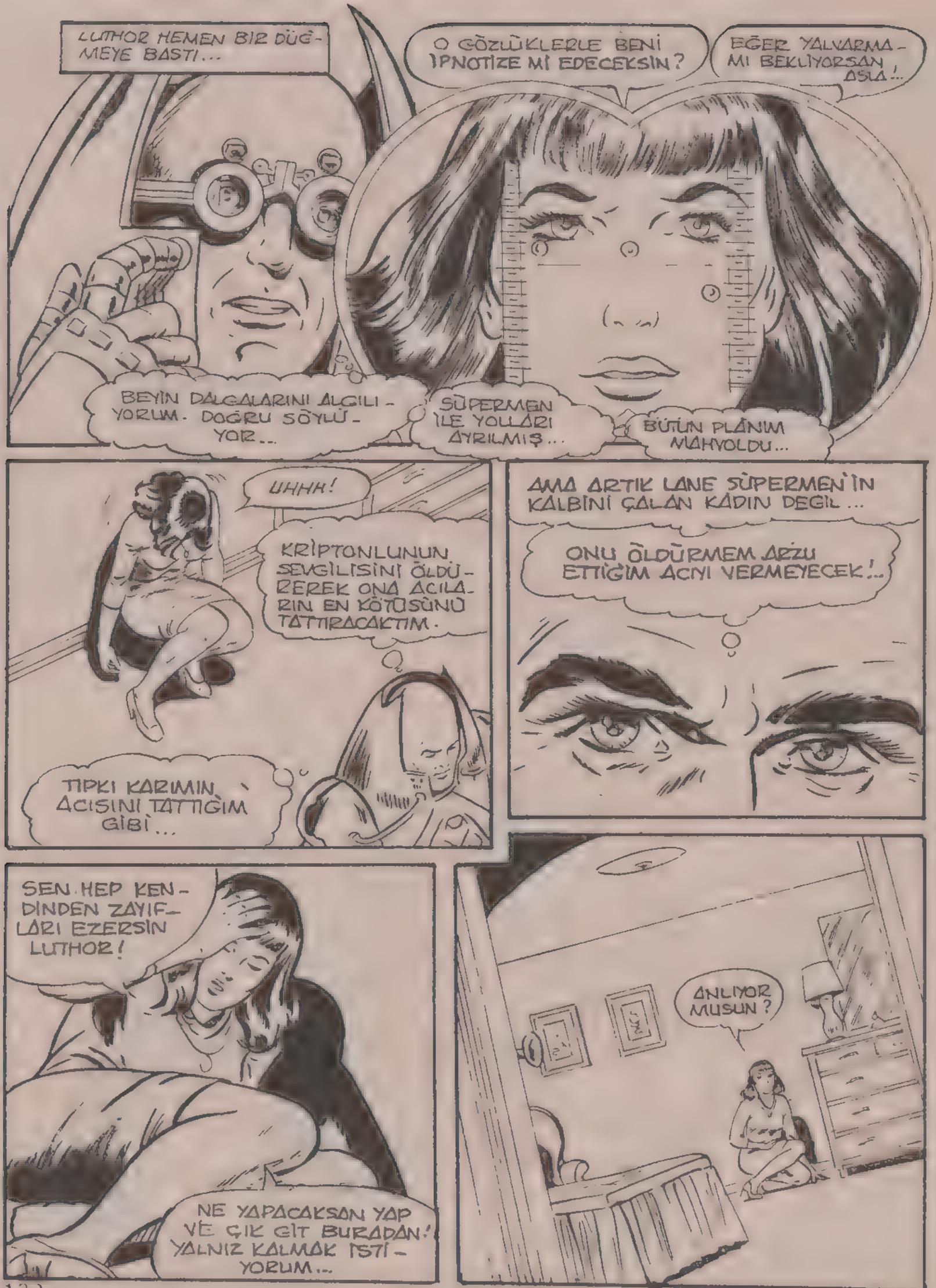
LUTHOR HEMEN BIR DÜĞMEYE BASTI...
O GÖZLÜKLERLE BENİ İPNOTİZE Mİ EDECEKSİN?
EĞER YALVARMAMI BEKLİYORSAN ASLA!..
BEYİN DALGALARINI ALGILIYORUM. DOĞRU SÖYLÜYOR...
SÜPERMEN İLE YOLLARI AYRILMIŞ...
BÜTÜN PLÂNIM MAHVOLDU...
UHHH!
KRİPTONLUNUN SEVGİLİSİNİ ÖLDÜREREK ONA ACILARIN EN KÖTÜSÜNÜ TATTIRACAKTIM.
TIPKI KARIMIN ACISINI TATTIĞIM GİBİ...
AMA ARTIK LANE SÜPERMEN'İN KALBİNİ ÇALAN KADIN DEĞİL...
ONU ÖLDÜRMEM ARZU ETTİĞİM ACIYI VERMEYECEK!..
SEN HEP KENDİNDEN ZAYIFLARI EZERSİN LUTHOR!
NE YAPACAKSAN YAP VE ÇIK GİT BURADAN! YALNIZ KALMAK İSTİYORUM...
ANLIYOR MUSUN?

DÜŞMAN BİR DEVLETİN DONANMASINA AİT OLAN DENİZALTI, GARİP BİR ADAYLA KARŞILAŞMIŞTI...

EMİN MİSİN TEĞMEN..

KESİNLİKLE, KOMUTANIM. BÜYÜK BİR KARA PARÇASI GİBİ GÖRÜNÜYOR...

AMA SUDA YÜZÜYOR. ARAÇLARIMIZ NEDENİNİ SAPTAYAMADI...

HER NE İSE, BİZİM SULARA GİRME HATASINI İŞLEMİŞ...

YAVAŞ OL...

BÜTÜN SİLÂHLARI ALARMA GEÇİR...

EMİN MİSİN, LEKSİ?

KAPTAN KULESİNDEKİ İŞARETLERDEN BELLİ, WANDA. BU DENİZALTI KAVGACI BİR DEVLETE AİT...

SİZE "L" ADASININ NE KADAR'NI SİLAH DONANIMI OLDUĞUNU ANLATMIŞTIM.

DENİZALTI NÜKLEER SİLÂH BİLE KULLANSA SAVUNMAYA HAZIRIZ..

BİR TEK CİZİK BİLE ALMADAN, ADAYI YERALTI VOLKANININ ALTINA SOKTUKTAN SONRA...

ARTIK TEDBİRE DE GEREK KALMADI... KOLAY OLDU...

BARRROOOMM!

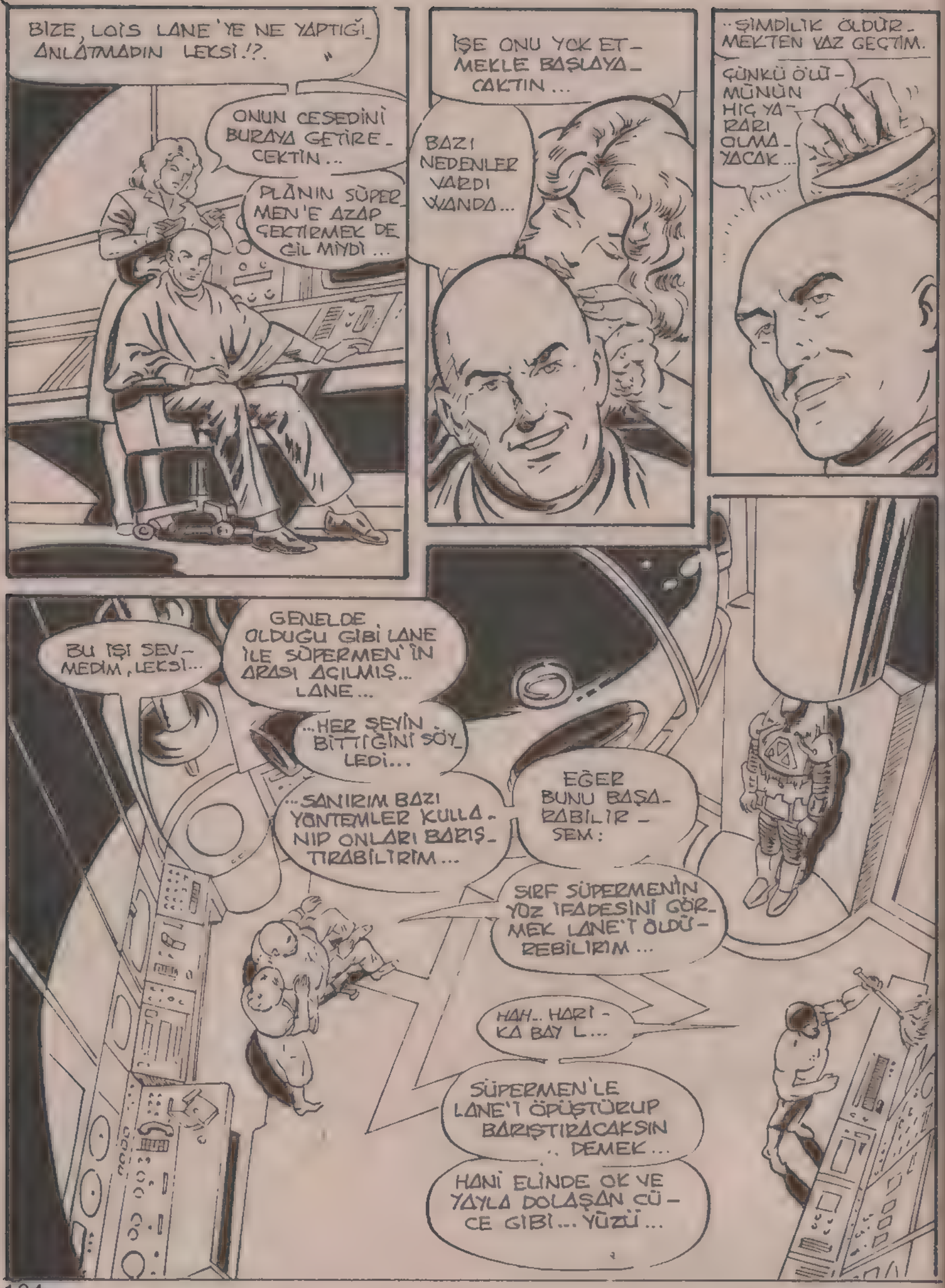
BİZE, LOİS LANE'YE NE YAPTIĞI ANLATMADIN LEKSİ!?.
ONUN CESEDİNİ BURAYA GETİRECEKTİN...
PLANIN SÜPERMEN'E AZAP ÇEKTİRMEK DE GİL MİYDİ...
İŞE ONU YOK ETMEKLE BAŞLAYACAKTIN...
BAZI NEDENLER VARDI WANDA...
..ŞİMDİLİK ÖLDÜRMEKTEN VAZ GEÇTİM.
ÇÜNKÜ ÖLÜMÜNÜN HİÇ YARARI OLMAYACAK...
BU İŞİ SEVMEDİM, LEKSİ...
GENELDE OLDUĞU GİBİ LANE İLE SÜPERMEN'İN ARASI AÇILMIŞ... LANE...
...HER ŞEYİN BİTTİĞİNİ SÖYLEDİ...
...SANIRIM BAZI YÖNTEMLER KULLANIP ONLARI BARIŞTIRABİLİRİM...
EĞER BUNU BAŞARABİLİRSEM:
SIRF SÜPERMENİN YÜZ İFADESİNİ GÖRMEK LANE'İ ÖLDÜREBİLİRİM...
HAH.. HARİKA BAYLA...
SÜPERMEN'LE LANE'İ ÖPÜŞTÜRÜP BARIŞTIRACAKSIN.. DEMEK...
HANİ ELİNDE OK VE YAYLA DOLAŞAN CÜCE GİBİ... YÜZÜ...

APTAL! ONA EROS DERLER.

SINIRLENME_ YİN BAY L. NASIL OLSA ÖĞRENE_ CEKTİM...

HAKLISIN SOYTARI... BAĞIŞ_ LA...

SAVAŞ ELBİSE_ MİN DE TOZUNU AL!..

TABİİ...

AYY... KOLUP KOPACAKTI...

BU SA_ NA DERS OLSUN BE_ NİM GÜÇLÜ MASKARAM. O ELBİSEYE BENDEN BAŞKA KİMSE EL SÜREME...

ZIRHIM BENİM BEDENİME GÖRE PLANLAN_ MIŞTIR...

EVET.. DEVAM ET...

PLUTO İLE PLATO, LEKSİ... 'BÜYÜK SOPANIN' METROPO_ LİS DIŞINDA BİR YERE YERLEŞ_ TİRDİKLERİNİ SÖYLÜYOR_ LAR...

...VE EMİRLERİ_ NİZİ BEKLİYOR_ LAR...

HARİKA... ONLARI TARAFIM_ DAN TEBRİK ET VE EVE DÖNMELERİNİ SÖYLE..

BEN DE HA_ ZIRLANMAYA BAŞLAYAYIM.

SÜPERMEN BİLMİYOR AMA, BUGÜN ONUN İÇİN YALNIZCA KÖTÜ BİR GÜN OLMAKLA KALMAYACAK, GÖR_ DÜĞÜ KABUSLARIN EN KORKUNCUNU YAŞAYACAK...

GALAKSİNİN UÇAĞINDA.

BOSTON'A BENİMLE BİRLİKTE GELDİĞİN İÇİN TEŞEKKÜR EDERİM KENT.

YALNIZCA BİRKAÇ SAATİMİ ALDI BAY EDGE...

STEVE'İN YERİNE ALDIĞINIZ SPOR YAZARININ BEN VE LANE İLE HEMEN TANIŞMASI GEREKTİ OLDU...

LANE, ORTA DOĞU GÖREVİNDEN DÖNÜNCE ONA YENİ BİR İŞ VERECEĞİM..

GREGG GORSON'A YAZIK OLDU. ONUNLA TAM BEŞ YILLIK KONTRAT YAPACAKTIM...

AMA BİR DE BAKTIM Kİ ADAM SUNSHINE KONUSUNDA RESMEN DİRETİYOR...

DÜŞÜNSENE KIZ ARKADAŞINI, HAVA DURUMUNU ANLATIRKEN YANINA OTURTACAKMIŞIZ...

KIZ, İKİ KELİMEYİ BİR ARAYA GETİRSE, NEYSE... HAYDİ CANIM BOŞVER!..

KENT, BAKSANA.. RAKİP BİR FİRMA VERİCİ BİR ANTEN KURMUŞ. BUNDAN HABERİM YOKTU...

HAYIR! OLAMAZ!

BUNU YAPMAMALIYDI...

BU DEV ÇUBUK, LUTHOR'UN LEKSOR GEZEGENİNE YERLEŞTİRDİĞİ ÇUBUĞUN AYNI...

LEKSOR GEZEGENİNİ PARAMPARÇA ETMİŞTİ.. BU DA FAZLA ENERJİ YÜKLÜ...

LUTHOR'UN BU KARAR ZALİM OLACAĞINI DÜŞÜNEMEZDİM..

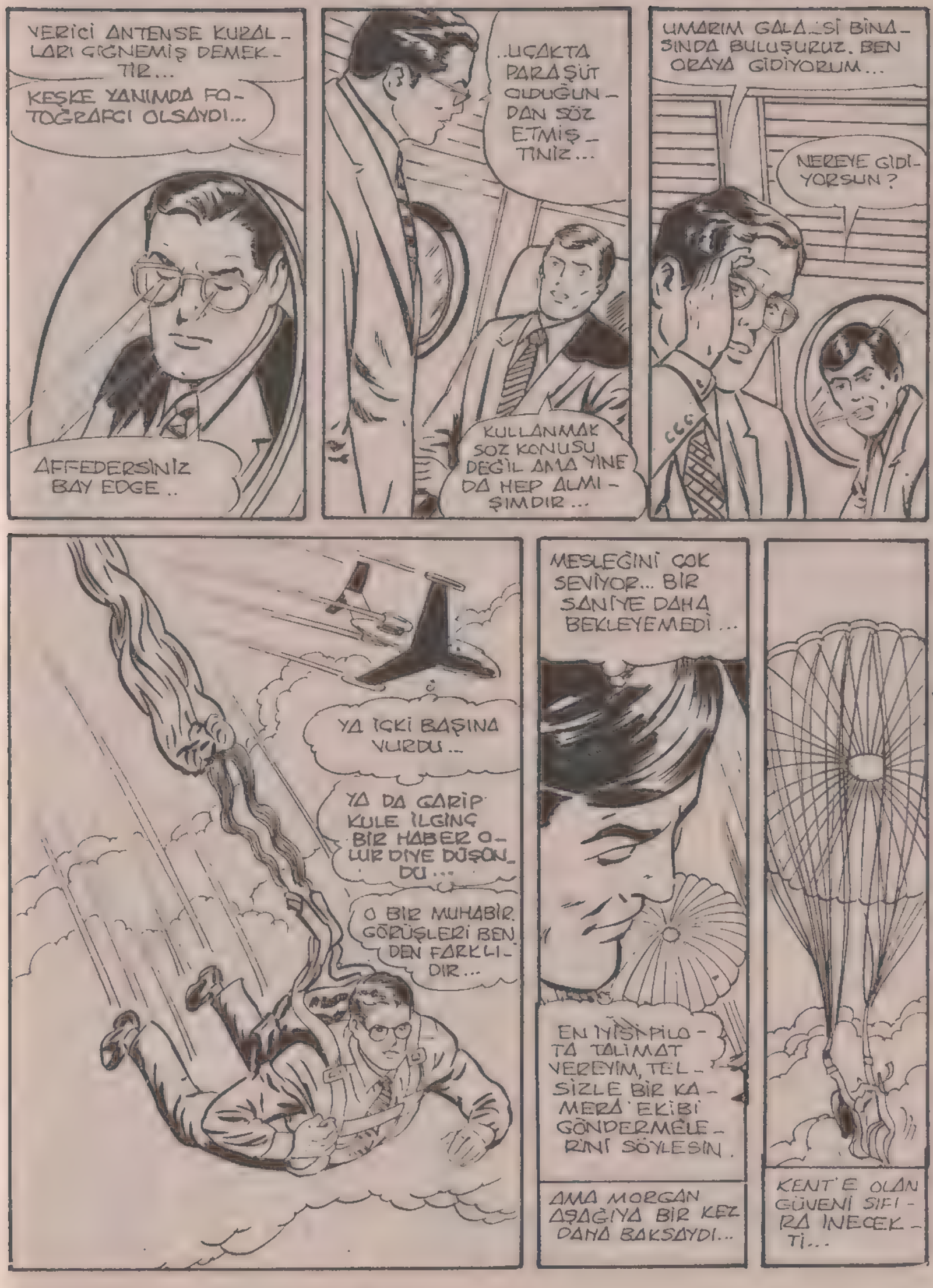
VERİCİ ANTENSE KURAL-LARI GIGNEMİŞ DEMEK-TİR...
KEŞKE YANIMDA FO-TOĞRAFCI OLSAYDI...
AFFEDERSİNİZ BAY EDGE..
..UÇAKTA PARAŞÜT OLDUĞUN-DAN SÖZ ETMİŞ-TİNİZ...
KULLANMAK SÖZ KONUSU DEĞİL AMA YİNE DA HEP ALMI-ŞIMDIR...
UMARIM GALASİ BİNA-SINDA BULUŞURUZ. BEN ORAYA GİDİYORUM...
NEREYE GİDİ-YORSUN?
YA İÇKİ BAŞINA VURDU...
YA DA GARİP KULE İLGİNÇ BİR HABER O-LUR DİYE DÜŞÜN-DÜ...
O BİR MUHABİR. GÖRÜŞLERİ BEN-DEN FARKLI-DIR...
MESLEĞİNİ ÇOK SEVİYOR... BİR SANİYE DAHA BEKLEYEMEDİ...
EN İYİSİ PİLO-TA TALİMAT VEREYİM, TEL-SİZLE BİR KA-MERA EKİBİ GÖNDERMELE-RİNİ SÖYLESİN.
AMA MORGAN AŞAĞIYA BİR KEZ DAHA BAKSAYDI...
KENT'E OLAN GÜVENİ SIFI-RA İNECEK-Tİ...

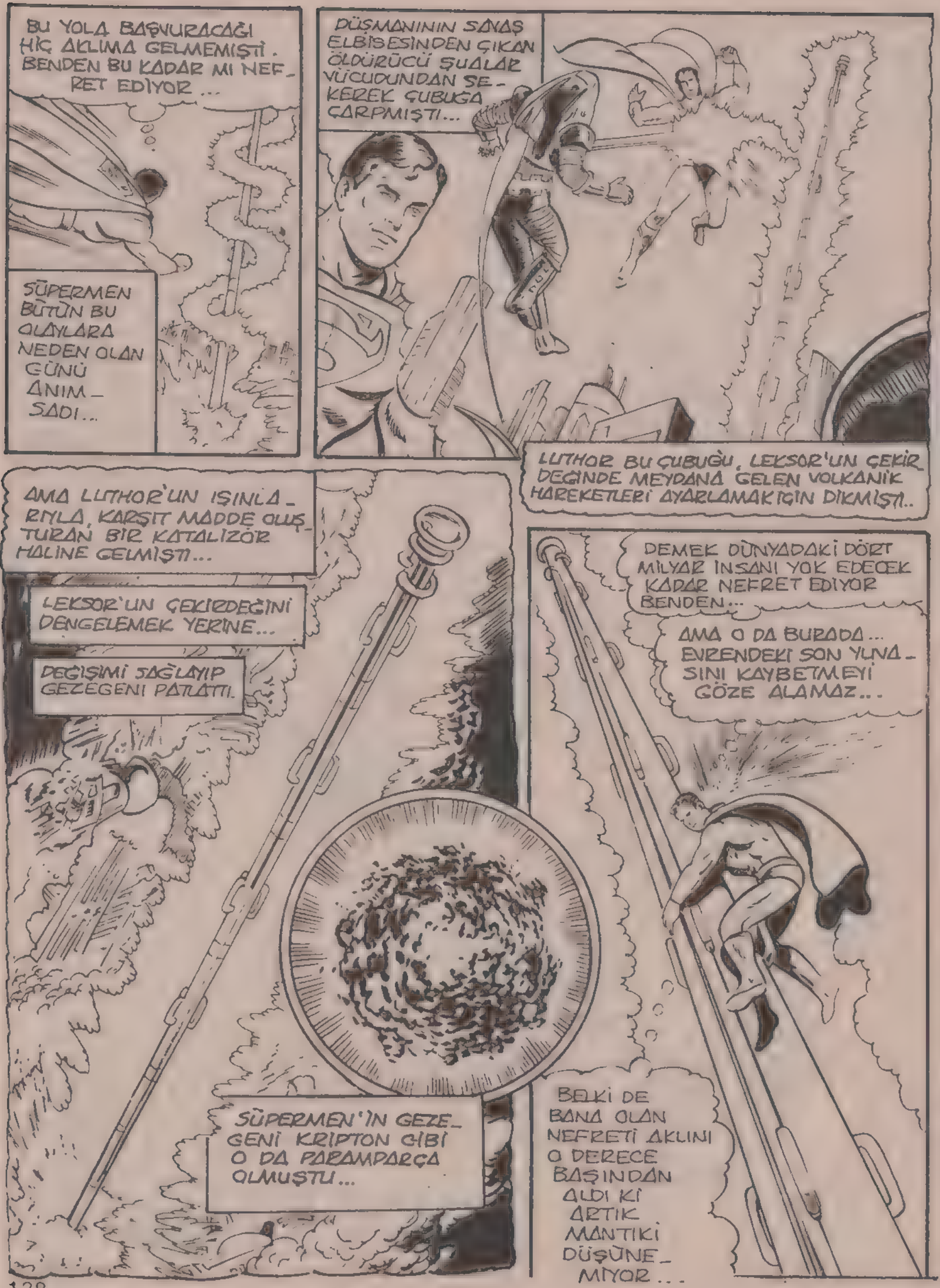
BU YOLA BAŞVURACAĞI HİÇ AKLIMA GELMEMİŞTİ. BENDEN BU KADAR MI NEFRET EDİYOR...
SÜPERMEN BÜTÜN BU OLAYLARA NEDEN OLAN GÜNÜ ANIMSADI...
DÜŞMANININ SAVAŞ ELBİSESİNDEN ÇIKAN ÖLDÜRÜCÜ ŞUALAR VÜCUDUNDAN SEKEREK ÇUBUĞA ÇARPMIŞTI...
LUTHOR BU ÇUBUĞU, LEKSOR'UN ÇEKİR DEĞİNDE MEYDANA GELEN VOLKANİK HAREKETLERİ AYARLAMAK İÇİN DİKMİŞTİ..
AMA LUTHOR'UN IŞINLARIYLA, KARŞIT MADDE OLUŞTURAN BİR KATALİZÖR HALİNE GELMİŞTİ...
LEKSOR'UN ÇEKİRDEĞİNİ DENGELEMEK YERİNE...
DEĞİŞİMİ SAĞLAYIP GEZEGENİ PATLATTI.
SÜPERMEN'İN GEZEGENİ KRİPTON GİBİ O DA PARAMPARÇA OLMUŞTU...
DEMEK DÜNYADAKİ DÖRT MİLYAR İNSANI YOK EDECEK KADAR NEFRET EDİYOR BENDEN...
AMA O DA BURADA... EVRENDEKİ SON YUVASINI KAYBETMEYİ GÖZE ALAMAZ...
BELKİ DE BANA OLAN NEFRETİ AKLINI O DERECE BAŞINDAN ALDI Kİ ARTIK MANTIKI DÜŞÜNEMİYOR...

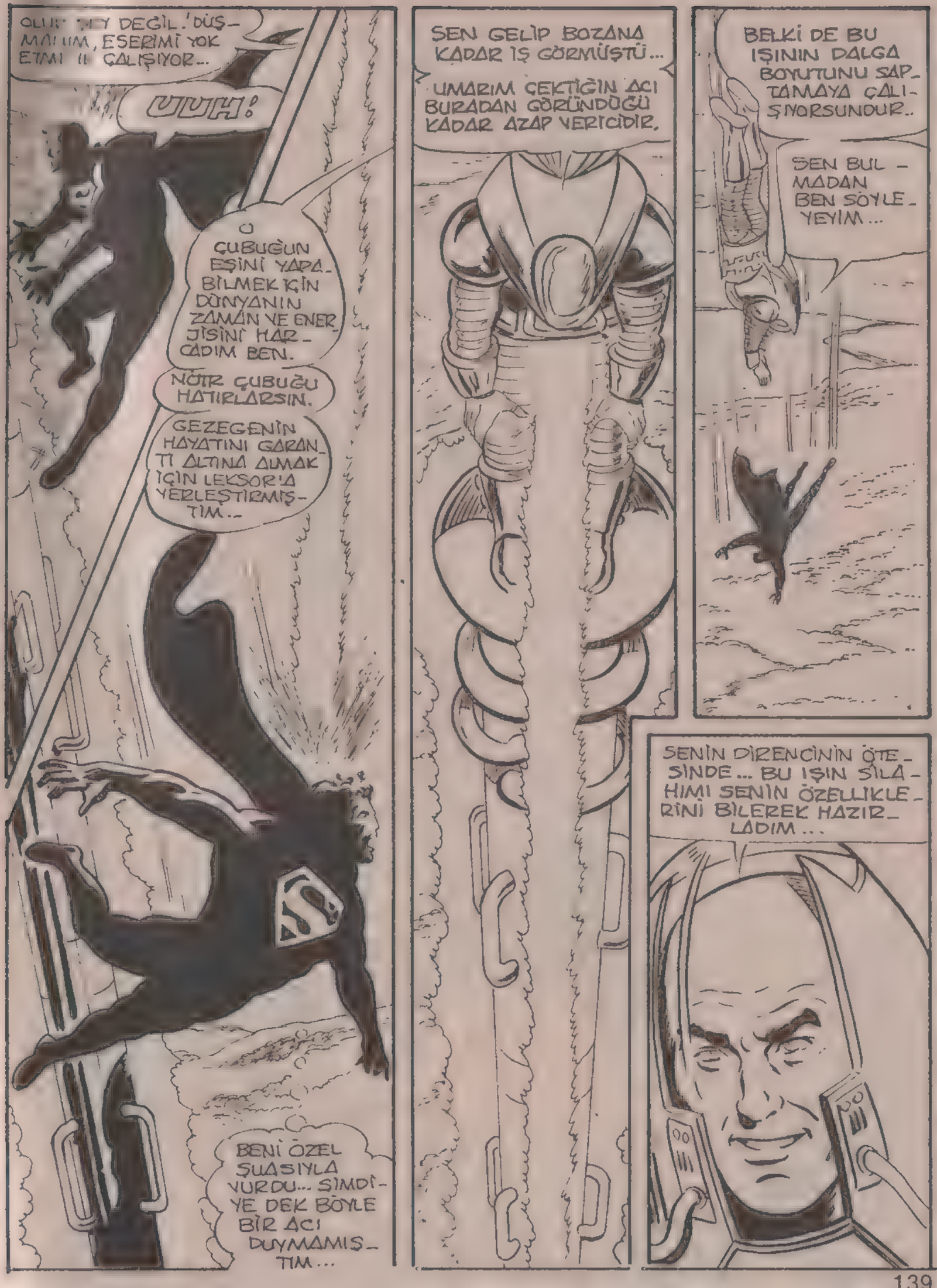
OLUR ŞEY DEĞİL. DÜŞMANIM, ESERİMİ YOK ETMEK İÇİN ÇALIŞIYOR...
UUH!
O ÇUBUĞUN EŞİNİ YAPABİLMEK İÇİN DÜNYANIN ZAMAN VE ENERJİSİNİ HARCADIM BEN.
NÖTR ÇUBUĞU HATIRLARSIN.
GEZEGENİN HAYATINI GARANTİ ALTINA ALMAK İÇİN LEKSOR'A YERLEŞTİRMİŞTİM...
BENİ ÖZEL ŞUASIYLA VURDU... ŞİMDİYE DEK BÖYLE BİR ACI DUYMAMIŞTIM...
SEN GELİP BOZANA KADAR İŞ GÖRMÜŞTÜ...
UMARIM ÇEKTİĞİN ACI BURADAN GÖRÜNDÜĞÜ KADAR AZAP VERİCİDİR.
BELKİ DE BU IŞININ DALGA BOYUTUNU SAPTAMAYA ÇALIŞIYORSUNDUR..
SEN BULMADAN BEN SÖYLEYEYİM...
SENİN DİRENCİNİN ÖTESİNDE... BU IŞIN SİLAHIMI SENİN ÖZELLİKLERİNİ BİLEREK HAZIRLADIM...

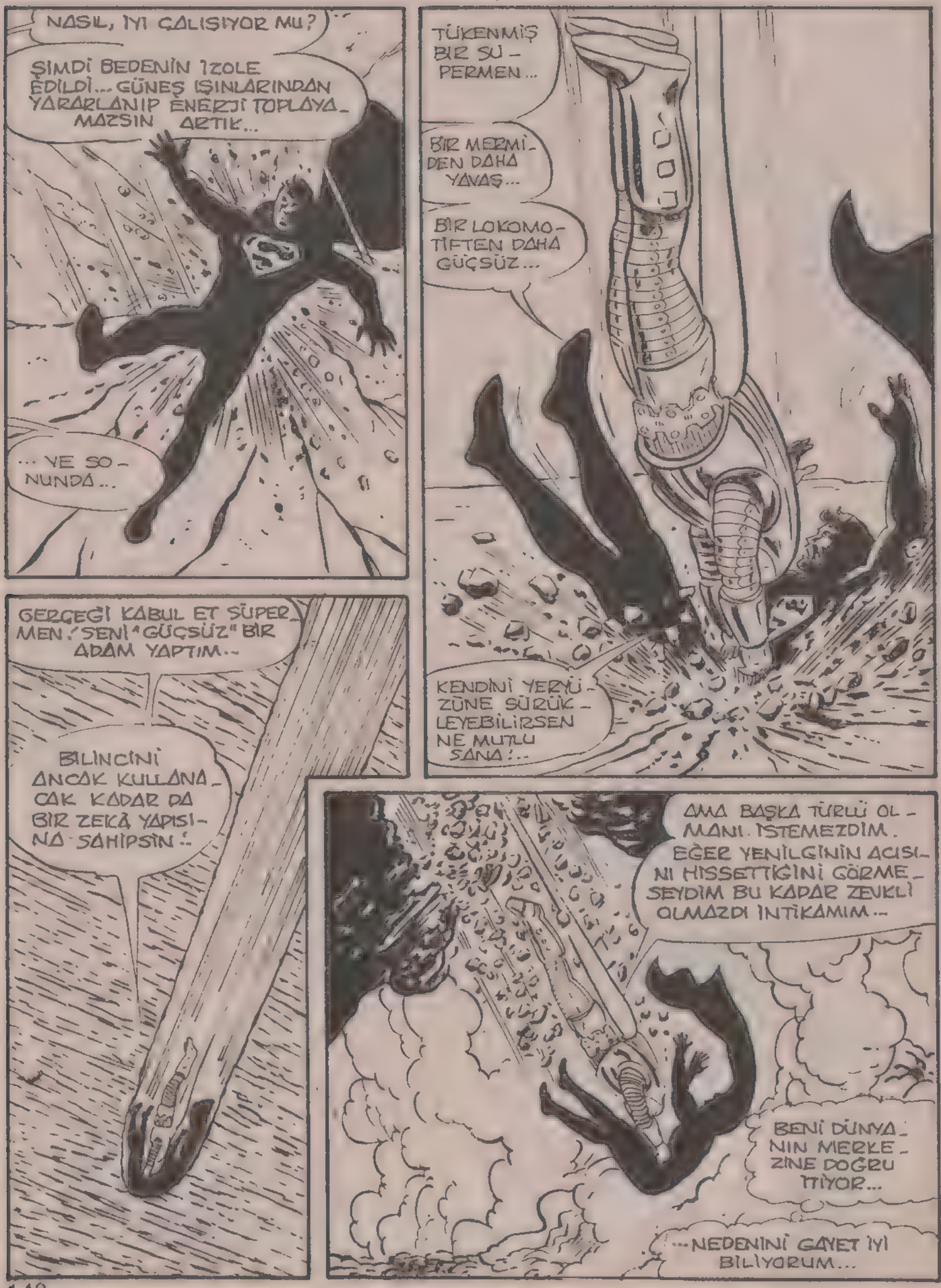
NASIL, İYİ ÇALIŞIYOR MU?
ŞİMDİ BEDENİN İZOLE EDİLDİ... GÜNEŞ IŞINLARINDAN YARARLANIP ENERJİ TOPLAYAMAZSIN ARTIK...
... VE SONUNDA...
TÜKENMİŞ BİR SÜPERMEN...
BİR MERMİDEN DAHA YAVAŞ...
BİR LOKOMOTİFTEN DAHA GÜÇSÜZ...
KENDİNİ YERYÜZÜNE SÜRÜKLEYEBİLİRSEN NE MUTLU SANA!..
GERÇEĞİ KABUL ET SÜPERMEN! SENİ "GÜÇSÜZ" BİR ADAM YAPTIM...
BİLİNCİNİ ANCAK KULLANACAK KADAR DA BİR ZEKÂ YAPISINA SAHİPSİN!..
AMA BAŞKA TÜRLÜ OLMANI İSTEMEZDİM. EĞER YENİLGİNİN ACISINI HİSSETTİĞİNİ GÖRMESEYDİM BU KADAR ZEVKLİ OLMAZDI İNTİKAMIM...
BENİ DÜNYANIN MERKEZİNE DOĞRU İTİYOR...
...NEDENİNİ GAYET İYİ BİLİYORUM...

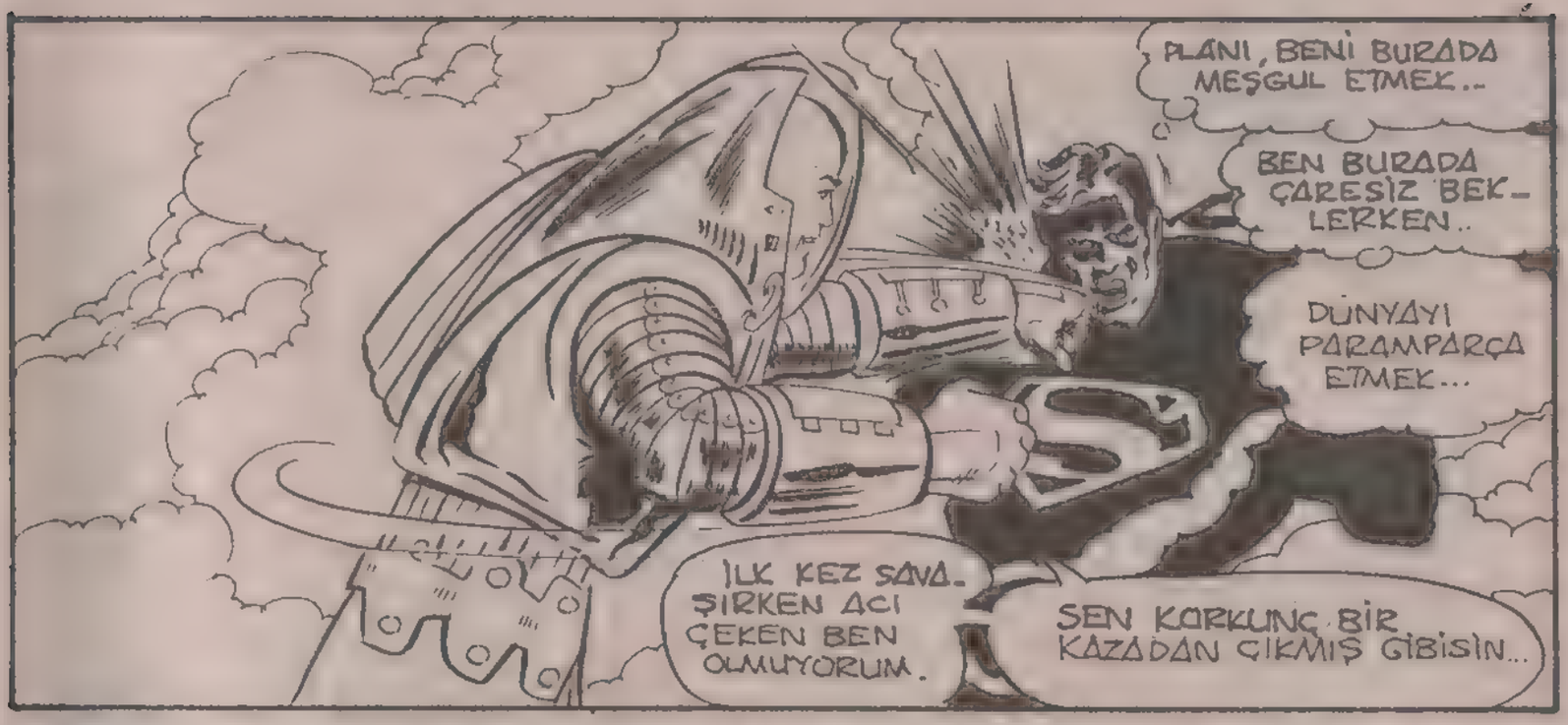
PLANI, BENİ BURADA MEŞGUL ETMEK..
BEN BURADA ÇARESİZ BEKLERKEN..
DÜNYAYI PARAMPARÇA ETMEK...
İLK KEZ SAVAŞIRKEN ACI ÇEKEN BEN OLMUYORUM.
SEN KORKUNÇ BİR KAZADAN ÇIKMIŞ GİBİSİN...

AMA SAKIN ACI İÇİNDE KIVRANAN KRİPTONLU VÜCUDUN, BİNLERCE MİL TEPEMİZDE CEREYAN EDEN KORKUNÇ SENARYONUN HAFIZANDA CANLANMASINA ENGEL OLMASIN. TIPKI SENİN LEKSOR'U MAHVETTİĞİN GİBİ.

BEN DE İKİNCİ NÖTR ÇUBUĞUM İLE DÜNYADA AYNI HASARI MEYDANA GETİRECEĞİM...
SEN BU İNTİKAMIN VERDİĞİ HAZZI ANLAYAMAZSIN, SÜPERMEN...

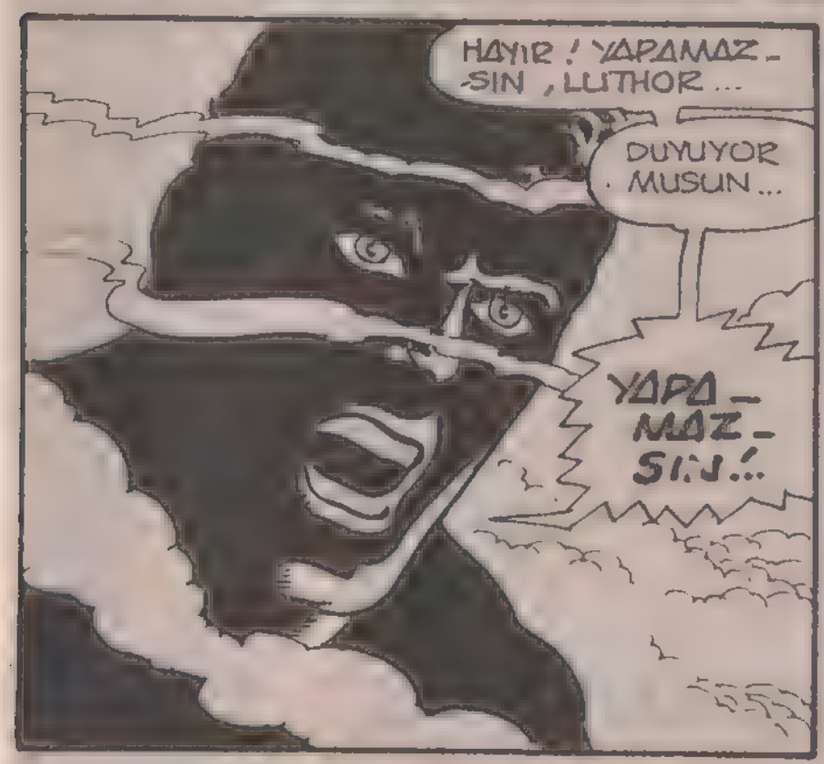
HAYIR! YAPAMAZSIN, LUTHOR...
DUYUYOR MUSUN...
YAPAMAZSIN!..

TEŞEKKÜRLER RAO...
YAVAŞ YAVAŞ ISI ŞUALARIM ETRAFIMI SARAN MOLEKÜL ALANINI BUHARLAŞTIRMAĞA BAŞLADI...
AMA İLK ETKİSİ ACI VERMEK OLACAK... HEM DE ÇOK... AHHH!..
AHH!..

HAYIR! MOLEKÜL ALANINI ERİTMEK İÇİN ISI ŞUALARININ SON KIRINTILARINI KULLANIYOR-SUN...
YAPTIĞIM HESAPLARA GÖRE BUNUN VERDİĞİ ACIYA DAYANAMAZSIN...
HAKLI... KONUŞAMAYACAK KADAR ACI VERİYOR...
AMA MOLEKÜL BULUTU DAĞILDIKÇA..
ESKİ GÜCÜME KAVUŞUYORUM.

KAÇMALIYIM. YERYÜZÜNE ÇIKIP YENİ BİR YER BULMALIYIM KENDİME...
YOKSA BURASI ÖYLE BİR ISINACAK Kİ SAVAŞ ELBİSEM BİLE BENİ KORUYAMAYACAK...

DUA ET DE O NÖTR ÇUBUĞUNU ZARARSIZ HALE GETİRECEK VAKTİM OLSUN, LUTHOR!

YOKSA SEN DE LEKSOR İLE BİRLİKTE YOK OLMADIĞINA PİŞMAN OLACAKSIN!.. İKİMİZ DE GEZEGENİMİZİ KAYBETTİK...
AYNI ŞEYİN DÜNYANIN DA BAŞINA GELMESİNE İZİN VERMEYECEĞİM...
DÜNYA, YOK OLMAMALI...

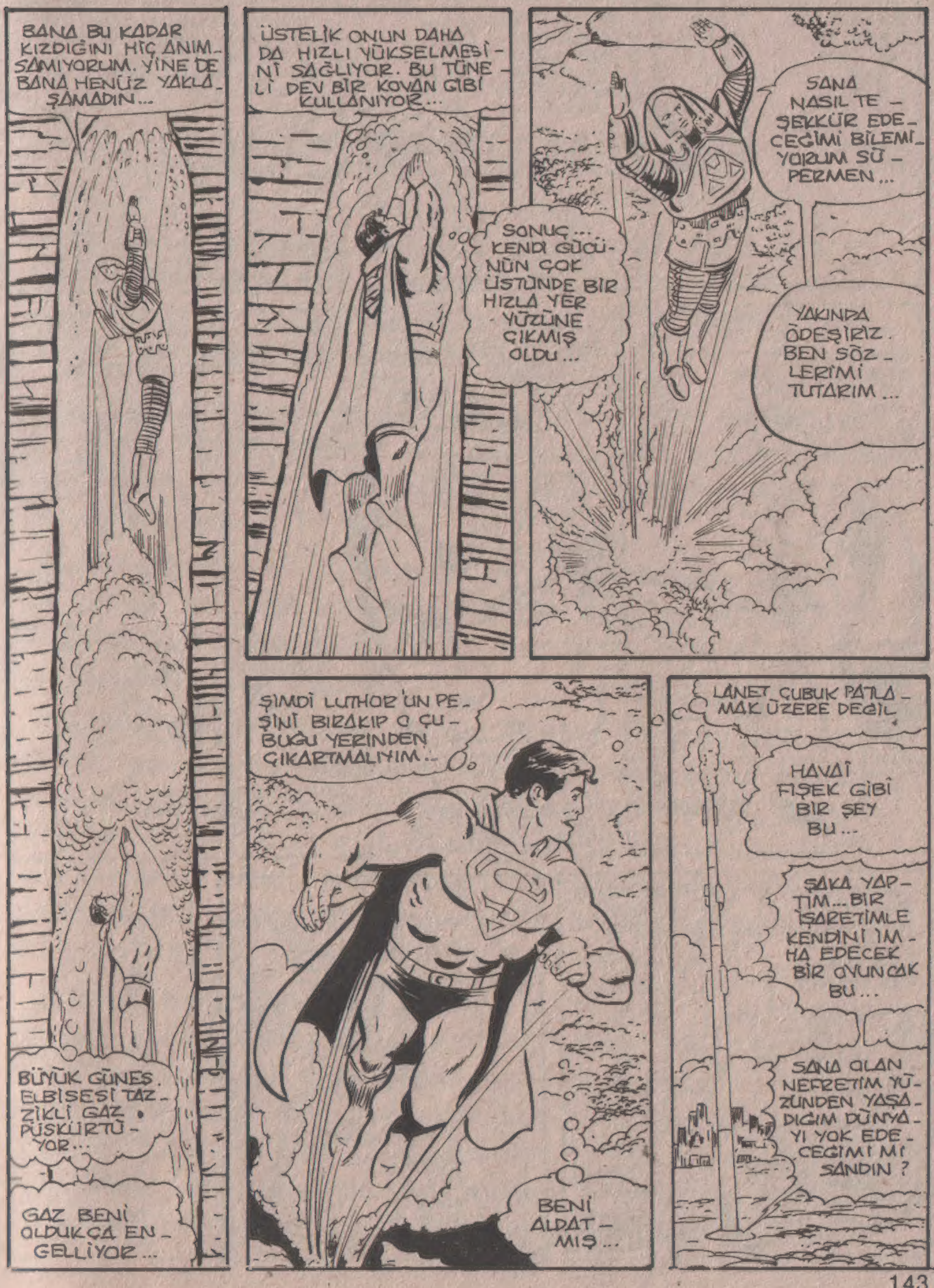
BANA BU KADAR KIZDIĞINI HİÇ ANIMSAMIYORUM. YİNE DE BANA HENÜZ YAKLAŞAMADIN...
BÜYÜK GÜNEŞ ELBİSESİ TAZİKLİ GAZ PÜSKÜRTÜYOR...
GAZ BENİ OLDUKÇA ENGELLİYOR...
ÜSTELİK ONUN DAHA DA HIZLI YÜKSELMESİNİ SAĞLIYOR. BU TÜNELİ DEV BİR KOVAN GİBİ KULLANIYOR...
SONUÇ... KENDİ GÜCÜNÜN ÇOK ÜSTÜNDE BİR HIZLA YER YÜZÜNE ÇIKMIŞ OLDU...
SANA NASIL TEŞEKKÜR EDECEĞİMİ BİLEMİYORUM SÜPERMEN...
YAKINDA ÖDEŞİRİZ. BEN SÖZLERİMİ TUTARIM...
ŞİMDİ LUTHOR'UN PEŞİNİ BIRAKIP O ÇUBUĞU YERİNDEN ÇIKARTMALIYIM...
BENİ ALDATMIŞ...
LANET ÇUBUK PATLAMAK ÜZERE DEĞİL
HAVAİ FİŞEK GİBİ BİR ŞEY BU...
ŞAKA YAPTIM... BİR İŞARETİMLE KENDİNİ İMHA EDECEK BİR OYUNCAK BU...
SANA OLAN NEFRETİM YÜZÜNDEN YAŞADIĞIM DÜNYAYI YOK EDECEĞİMİ Mİ SANDIN?

DÜNYAYI YOK ETMEK BENİM İÇİN ÇOK BASİT...
SENİ DE ÖYLE...
AMA DÜNYANIN KADERİ HAKKINDA DÜŞÜNDÜKLERİMİ ÖĞRENDİĞİN ZAMAN...
...DÜNYAYI BUGÜN...İÇİN DEKİ İNSANLARLA BİRLİKTE BİR ANDA YOK EDİP KURTARMADIĞIMA PİŞMAN OLACAKSIN...
ÇOK KÖTÜ BİR AKİBET BEKLİYOR DÜNYAYI. VE O ZAMAN HİÇBİR ŞEY YAPMAYACAKSIN!
...CESARET EDEMİYE...RRR...KLIK...
BANT BİTTİ... SAVAŞ BİTTİ...AMA LUTHOR'UN BANA OLAN KİNİ HİÇ BİTMEYECEK.
LUTHOR'LA SAVAŞTIĞIM YILLARDA SAVURDUĞU TEHDİTLERİ HEP GERÇEKLEŞTİRMEYE ÇALIŞTI...
ER YA DA GEÇ...
ACABA DÜNYANIN KADERİ HAKKINDA NE DÜŞÜNÜYOR? NEYİ ÖNLEYEMEYECEK MİŞİM...
CEVABI ÖĞRENENE DEK YİNE EPEY TER DÖKECEĞİM...
SÜPERMEN BU SORULARA CEVAP ARAYADURSUN - BİZ LANE ÇİFTLİĞİNE BİR GÖZ ATALIM...
LOİS, HAYATIM, BURAYA GEL... ÇABUK...
ARKADAŞIN LANA LANG...TELEVİZYONA ÇIKIYOR...
CANLI YAYIN OLACAKMIŞ. UYDU YOLUYLA BÜTÜN DÜNYAYA VERİLECEKMİŞ...
ORTA DOĞUNUN İKİ KADAMANI İLE PÖPÜR-TAJ MI YAPACAKMIŞ. NEYMİŞ?
NE?
LOİS!..
NE OLDU HAYATIM? YÜZÜN KİREÇ GİBİ OLDU...
BU BENİM İŞİMDİ...
BU MACERANIN SONU

KIRAL DERGİ